

TANITIM DOSYASI

Şirket Profili

Proje Sunusu

Örnek Program Listeleri

Okul Listeleri
İnha, Atama Karanamesi ve Okul Tayin İstek Sıra Listeleri
İstatistikler

Örnek Ekranlar ve Açıklamaları

Sistem Giriş Menüsü
Personel Özlük Bilgi Girişi
Öğretmen Tayin İstekleri Girişi
Okul Bilgisi Arama
Kurum Genel Bilgi Girişi
Atama İşlemleri
İnha İşlemleri
Yetki İşlemleri

SİRKET PROFİLİ

ÜN VAN: CE-CO Bilgisayar Hiz.Tic.Ltd.Şti.
GENEL MÜDÜR: CENGİZHAN ALIÇLI
Bil.Yük.Müh
KURULUŞ: 22/07/1992
ADRES: 1675 SOKAK 9/1 KARŞIYAKA / İZMİR
BÜRO: 57 ADA MANOLYA 3/15 D:7 ATAŞEHİR – İSTANBUL
TEL: (216) – 456 03 50
(533) – 346 17 24

FAALİYET ALANLARI

DANIŞMANLIK HİZMETLERİ:

- Yazılım ile ilgili olarak otomasyona geçmek isteyen ve bu konuda nereden başlayacağı konusunda karar veremeyen tüm kuruluşlara,
- Bilgisayar alımlarında ihtiyaç, yeterlilik ve kapasite konularında,
- Geniş Alan ve Yerel Alan ağları konusunda ihtiyaç, yeterlilik ve kapasite konularında,

Hizmet ve Destek vermekteyiz.

YAZILIM HİZMETLERİ:

- İsteğe Bağlı Özel Programlar;
 - o Muhasebe Sistemleri,
 - o Fabrika Otomasyonları,
 - o Personel Devam Kontrol Sistemleri,
 - o Hastane Otomasyonu,
 - o Poliklinik Hasta Takibi,
 - o Ve istenebilecek diğer her türlü konular,
- Milli Eğitim Müdürlükleri, Personel Bilgi Kontrol, Atama ve Dökümantasyon Sistemleri,

Konularında istenen özellikler doğrultusunda yazılım geliştirmek ve destek servisi sağlamaktayız.

MULTIETHN BAKANLI

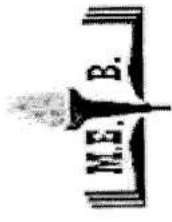

HOSGELDINIZ

Ce-Co LTD

MULTEĞİTİM BAKANLIĞI

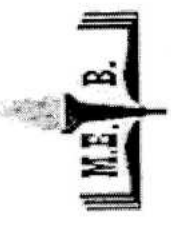

İŞİTİMİZ:

**İSTENEN ÖZELLİKLER
DOĞRULTUSUNDA YAZILIM
GELİŞTİRMEK VE DESTEK
SERVİSİ SAĞLAMAKTIR.**

Ce-Co LTD

İ.M.E.M. OTOMASYON PROJESİ

- PROJENİN AMACI
- NEDEN İHTİYAÇ DUYULDU?
- VARILMAK İSTENEN NOKTA
- PROJENİN UYGULANMASI İÇİN..
- PROJENİN ÖZELLİKLERİ
 - GÜVENLİK
- ALTYAPI VE TEKNOLOJİK YATIRIMLAR

PROJENİN AMACI

ZAMANDAN VE İŞ GÜCÜNDEN TASARRUF EDEREK..

- İSTENEN TÜM GÜNCEL İSTATİSTİKLERİ ANINDA ALABİLİR DURUMA GELMEK
- İL MÜDÜRLÜKLERİ KAPSAMINDA ATAMA İŞLEMLERİNİ BİLGİSAYAR ORTAMINDA AKILCI VE SAĞLIKLILI BİÇİMDE YAPMAK
- İSTENEN HER TÜRLÜ LİSTEYİ ANINDA ALABİLMEK(TAYİN,SIRA,İNHA VS.)
- ÖĞRETMEN HAKKINDAKİ HER TÜRLÜ BİLGİYE YETKİLER SINIRLAMASI İLE ULAŞMAK

BU SAYEDE İNSANA SAYGILI, MODERN VE EKONOMİK BİR SİSTEM KURMAKTIR.

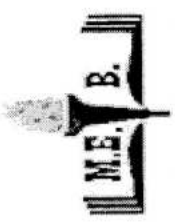

NEDEN İHTİYAÇ DUYULDU?

- **İSTATİSTİKSEL VERİLERE ULAŞMA GÜÇLÜĞÜ**
 - OKULLAR VE ÖĞRETMENLERE İLİŞKİN VERİLERİN GÜNCELLENMESİ VE İSTATİSTİKSEL OLARAK DEĞERLENDİRİLMESİ İÇİN ÇOK FAZLA İŞ GÜCÜ VE ZAMANA GEREK DUYULMASI
- **ZAMAN KAYBI**
 - BİLGİYE ULAŞMADA GÜÇLÜKLER
 - BİLGİNİN ÖĞRETMENLERE İLETİLMESİNDE GECİKMELER
 - ATAMA İŞLEMLERİNDE KARMAŞIK VE UZUN ZAMAN GEREKTİREN SÜREÇ
- **AÇIK POLİTİKALARA VE GÜVENE DUYULAN GEREKSİNİM**
 - KAYIRMA, RÜŞVET VE İSTİSMAR DEDİKODULARI
 - AÇIK POLİTİKALARA ve İZLENEBİLİR SONUÇLARA DUYULAN GEREKSİNİM
- **DÖKÜMANTASYON HAZIRLAMADAKİ GECİKMELER**
- **TEKNOLOJİK İHTİYAÇLARIN ARTMASI**

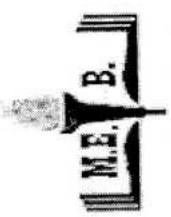

Millî Eğitim Müdürlüğü Projesi

VARILMAK İSTENEN NOKTA

- İLSİS PROJESİNE VERİ HAZIRLANMASI
- DAHA EKONOMİK BİÇİMDE DAHA DOĞRU VE GÜNCEL BİLGİYE ULAŞILMASI
- GÜVENE DAYALI AKILCI VE ADALETLİ ATAMALARIN YAPILMASI
- BU SİSTEMİN TÜM TÜRKİYE'DE UYGULANABİLİR OLMASI

EKONOMİK VE MODERN BİR İŞLEYİŞ

PROJENİN UYGULANMASI İÇİN:

- İLK ADIM BİLGİ GİRİŞLERİNİN OKULLAR TARAFINDAN YAPILMASINI SAĞLAMAKTIR.
- BU SAYEDE, GİRİLECEK OLAN BİLGİLER İLE HATA PAYININ AZALMASI SAĞLANIR.
- BU BİLGİLER WEB ÜZERİNDEN DE GİRİLEREK İSTENDİĞİ ZAMAN GÜNCELLENEBİLİR.
 - WEB ÜZERİNDEN TAYİN İSTEKLERİNİN GİRİLEBİLMESİ SAĞLANACAKTIR.
 - ÖĞRETMENLER VE OKULLAR KENDİ BİLGİLERİNİ YETKİLER İLE SINIRLI OLMAK WEB ÜZERİNDEN KAYDI İLE GÜNCELLEYEBİLECEKLERDİR.
- BİLGİSAYAR KONUSUNDA YETKİN BİR PROJE SORUMLUSU VE OPERATÖRLERDEN OLUŞAN BİR EKİBİN KURULMASI GEREKLİDİR.

PROJENİN ÖZELLİKLERİ

- **AMACA UYGUN İŞLEYİŞ:**
 - İMEM Müdürlüklerinin gereksinimlerine göre hazırlanmıştır.
- **BASİT VE ANLAŞILIR DÜZEN:**
 - Kolay kullanıma uygun basit ve anlaşılır bir arayüz düzenlenmiştir.
- **KENDİ KENDİNE İŞLEYİŞ:**
 - Sorun yaratmadan, dış müdahaleye veya sık düzeltmelere gerek kalmadan eğitilmiş personel ile sürekli kullanıma uygundur.
- **PARAMETRİK YAPI:**
 - Verileri azaltmak ya da çoğaltmak gerektiğinde köklü bir değişikliğe gerek kalmadan uyum sağlanır.
- **GÜVENİLİR:**
 - Sistem defalarca test edilmiş, atama yapılmış ve onaylanmıştır.

PROJENİN ÖZELLİKLERİ

• EKONOMİKTİR:

- Bir kez yatırım yapıldıktan sonra, aynı amaç için bugün çalışan personelden çok daha az sayıda personel ile çok daha kısa zamanda, çok daha fazla iş yapılabilecektir.

• AÇIKLIK POLİTİKASINA UYGUNDUR:

- Yapılan işlemler herkes tarafından izlenebilirmekte, bilgiler kişiler ve okullar tarafından bizzat güncellenebilirmekte ve tüm bilgilere WEB üzerinden ulaşım mümkün olabilecektir.

• İDAMENİN SAĞLANMASI:

- Sistem kurulduktan sonra, İl Müdürlüğü personeli tarafımızdan eğitilir, sistemin basılı dökümanı teslim edilir. Yapılacak olan bakım anlaşması ile gerektiği zaman destek verilir.

• YAYGINLAŞMAYA UYGUNDUR:

- Sistemin Türkiye'ye yaygınlaşması durumunda, bugün il bazında yapılan tüm işler tüm Türkiye için yaygın olarak yapılabilir hale gelmeye uygundur.

• İSTENİRSE İLSİS PROJESİ İLE ENTEGRE OLABİLİR

- Bu proje mevcut İLSİS Projesinin yok sayılması demek değildir. Bu proje ile İLSİS Projesine İstenen her türlü bilgi aktarımı yapılabilir.

GÜVENLİK

- **ÜÇ AŞAMALI GÜVENLİK DUVARI**
 - **GRUP YETKİLENDİRME**
 - **ÖZEL GRUP YETKİLERİ**
 - **MENÜ YETKİLERİ**
- **ÇALIŞMA ADIMI YETKİLERİ**
 - **ÇALIŞMA İZLENMESİ**



Millî Eğitim Müdürlüğü Projesi

ALTYAPI VE TEKNOLOJİK YATIRIMLAR

- **DONANIM İHTİYACI**
 - ANA MAKİNE
 - KİŞİSEL BİLGİSAYARLAR
 - KABLOLAMA
 - KİRALIK HATLAR
 - KESİNTİSİZ GÜÇ KAYNAKLARI
- **YAZILIM İHTİYACI**
 - MICROSOFT ÜRÜNLERİ
 - İNTERAKTİF OTOMASYON PROGRAMI

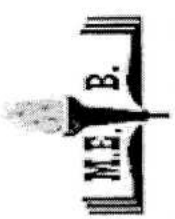

Millî Eğitim Müdürlüğü Projesi

TEŞEKKÜR EDERİZ.

Ce-Co LTD

CENGİZHAN ALIÇLI
533-3461724

0611-ANKARA / GUDUL İLÇESİ
OKUL SIRALARI LİSTESİ

S.NO	OKUL/KURUM K. OKUL/KURUM ADI	BRANS K.	BRANS ADI	MEBSİS NO	ADI SOYADI	HİZMET P.	İSTEK SIRA
001	120392	1230	İHL Mes.Der,Din Kul.Ah.B.	4650564	SÜLEYMAN YILMAZ	44	001
002	120392	1558	İş Eğit.(İş ve Tek. Eğit)	4657912	ŞENGÜL YANIKÖZ(GÜVEN)	40	001
003	306181	2143	Türkçe	6486048	ÖZLEM ÖGER	15	001
004	701324	1558	İş Eğit.(İş ve Tek. Eğit)	4657912	ŞENGÜL YANIKÖZ(GÜVEN)	40	001
005	701324	2143	Türkçe	6486048	ÖZLEM ÖGER	15	001

0604-ANKARA / BEYPAZARI İLÇESİ
İLÇE SIRALARI LİSTESİ

S.NO	MEBSİS NO	ADI SOYADI	BRANS K.	BRANS ADI	HİZMET P.	İSTEK SEBEBİ	İSTEK SIRA
001	8527673	BAĞDAGÜL BAKIR	2036	Tarih/Milli Tarih	133	DIĞER (SIRA)	001
002	3732656	MURAT KOYUNCU	2403	Sınıf Öğretmeniği	101	EŞİN ÇALIŞIYOR OLMASI	001
003	4533668	ÖZLEM KORKUT	2403	Sınıf Öğretmeniği	58	DIĞER (SIRA)	002
004	4507218	FATMA ODABAŞI TANRIVERDİ	2403	Sınıf Öğretmeniği	47	DIĞER (SIRA)	003
005	9863033	CEVDET YAŞAR	2525	Metal İşleri	84	DIĞER (SIRA)	001
006	2008234	EROL YÜCEL	2525	Metal İşleri	82	DIĞER (SIRA)	002

T.C.
ANKARA VALİLİĞİ
MİLLÎ EĞİTİM MÜDÜRLÜĞÜ
ÖĞRETMENLERİNİN YER DEĞİŞTİRME 057. İNHA ATAMA LİSTESİDİR.

SIRA	MEBSİS NO	ADI VE SOYADI	BRANŞI	GÖREV YAPTIĞI OKUL	TAYİN ŞEKLİ	ATANDIĞI OKUL İSMİ	PUAN	N	M	A
001	2601327	TÜLAY AYYILDIZ	Sınıf Öğretmeniği	KAŞGARLI MAHMUT İLKÖĞRETİM OKULU ANKARA/ALTINDAĞ	Sıra Ataması	KAYALAR İLKÖĞRETİM OKULU Sınıf Öğretmeniği --- ANKARA/YENİMAHALLE	53	15	14	1
002	8073658	CANAN HAŞIL	Sınıf Öğretmeniği	ŞEHİT ALBAY İBRAHİM KARAOĞLANOĞLU İLKÖĞ. OK ANKARA/ALTINDAĞ	Sıra Ataması	HALİM ŞAŞMAZ İLKÖĞRETİM OKULU Sınıf Öğretmeniği --- ANKARA/ALTINDAĞ	107	24	23	1
003	0360446	SİDİKA NURAY YALINIZ	Bes/Gıda Tek. Ev Y. ve Bes.	YUNUS EMRE AND K.M. VE K.M. LİSESİ ANKARA/YENİMAHALLE	Sıra Ataması	DIKİMEN NEYZAT AYAZ KIZ TEK.L.A.M.L.VE KİML. Bes/Gıda Tek. Ev Y. ve Bes. --- ANKARA/CANKAYA	210	7	6	1
004	8526371	ZEYNEP KUTLU	Sınıf Öğretmeniği	HÜSEYİN GÜLLÜ CEYLAN İLKÖĞRETİM OKULU ANKARA/ALTINDAĞ	Sıra Ataması	ORHANGAZI İLKÖĞRETİM OKULU Sınıf Öğretmeniği --- ANKARA/YENİMAHALLE	93	15	14	1
005	1993046	NİLGÜN KIRAN	Sınıf Öğretmeniği	HALİDE EDİP LİSESİ ANKARA/YENİMAHALLE	Sıra Ataması	CELAYİR İLKÖĞRETİM OKULU Sınıf Öğretmeniği --- ANKARA/YENİMAHALLE	82	17	16	1
006	2724523	FETHİYE ECEHAN OTÇU	Sınıf Öğretmeniği	DEDEKORKUT İLKÖĞRETİM OKULU ANKARA/YENİMAHALLE	Sıra Ataması	DEDEKORKUT İLKÖĞRETİM OKULU Sınıf Öğretmeniği --- ANKARA/YENİMAHALLE	65	10	9	1
007	1947731	MUSTAFA İHSAN İHSAN YİMSEK	Sınıf Öğretmeniği	MEVLANA İLKÖĞRETİM OKULU ANKARA/YENİMAHALLE	Sıra Ataması	BAĞLICA KOYÜ İLKÖĞRETİM OKULU Sınıf Öğretmeniği --- ANKARA/ETİMESGUT	80	5	4	1

[57] NOLU İNHADA [007] ÖĞRETMENİN YER DEĞİŞTİRME İSTEĞİ YAPILMIŞ OLUŞ İNHA ATAMA LİSTESİ KAYITLARIMIZA UYGUN OLARAK DÜZENLENMİŞTİR.

İl Onay Çizelge No : 0057 / 001
Öğretmenin Adı : 2601327 / TULAY AYYILDIZ
Çalıştığı Eski Görev Yeri : KAŞGARLI MAHMUT İLKÖĞRETİM OKULU
Atandığı Yeni Görev Yeri : KAYALAR İLKÖĞRETİM OKULU
Branşı : 2403 / Sınıf Öğretmenliği
Atanmasını Gerektiren Belgeler : Sıra Ataması / Puan : 53
Mecburi Hizmetinin Olup Olmadığı : MUAF
Aylık Durumu : MAAŞ İLMU HABERİNE GÖRE

T.C.
ANKARA VALİLİĞİ

Yukarıdaki özlük durumu ile çalıştığı eski ve yeni görev yerleri yazılı bulunan öğretmenin 5442 sayılı İl Yönetim Yasasının 8/c fıkrası uyarınca belirtilen yeni görev yerlerine atamalarını müsaadelerinize arz ederim.

UYGUNDUR
05.11.2003

Yahya GÜR
Ankara Valisi

Onur KAYA
Milli Eğitim Müdürü

ASLI GİBİDİR

Ayfer YILDIRIM
Atama - Norm ve Otomasyon
Bölüm Şefi

T.C.
ANKARA VALİLİĞİ
Milli Eğitim Müdürlüğü

BÖLÜM : ATAMA-NORM VE OTOMASYON
SAYI : B.08.4.MEM.4.06.00.08.243.23 / _____

___ / ___ / ___

ALTINDAG KAYMAKAMLIĞINA
(İlçe Milli Eğitim Müdürlüğü)

Yukarıda onaylı örneği bulunan kararnamenin 7201 sayılı tebligat yasası ve 657 DMK uyarınca 10 gün içerisinde ilgili öğretmene hiçbir nedenle geciktirilmeksizin (raporlu, hasta ve izinli bulursa bile) ikinci bir yazışmaya meydan verilmeden tebliğini, görevden ayrılış-başlangıç tarihlerinin bildirilmesini, tebliği geciktiren yöneticiler hakkında yasal işlem yapılacağına bilinmesini ve gereğini önemle rica ederim.

BAYRAM DAĞDELEN
Vali a.
Müdür Yardımcısı

İl Onay Çizelge No : 0057 / 001
Öğretmenin Adı : 2601327 / TLAY AYYILDIZ
Çalıřtıđı Eski Grev Yeri : KAřGARLI MAHMUT İLKĖRETİM OKULU
Atandıđı Yeni Grev Yeri : KAYALAR İLKĖRETİM OKULU
Branřı : 2403 / Sınıf Öğretmenliđi
Atanmasını Gerektiren Belgeler : Sıra Ataması / Puan : 53
Mecburi Hizmetinin Olup Olmadıđı : MUAFA
Aylık Durumu : MAAř İLMU HABERİNE GRE

T.C.
ANKARA VALİLİĐİ

Yukarıdaki zlk durumu ile çalıřtıđı eski ve yeni grev yerleri yazılı bulunan đretmenin 5442 sayılı İl Ynetim Yasasının 8/c fıkrası uyarınca belirtilen yeni grev yerlerine atamalarını msaadelerinize arz ederim.

UYGUNDUR
05.11.2003

Yahya GR
Ankara Valisi

Onur KAYA
Milli Eđitim Mdr

ASLI GİBİDİR

Ayfer YILDIRIM
Atama - Norm ve Otomasyon
Blm Őefi

T.C.
ANKARA VALİLİĐİ
Milli Eđitim Mdrlđ

BLM : ATAMA-NORM VE OTOMASYON
SAYI : B.08.4.MEM.4.06.00.08.243.23 / _____

— / — / —

YENİMAHALLE KAYMAKAMLIĐINA
(İlçe Milli Eđitim Mdrlđ)

Yukarıda onaylı rneđi bulunan kararnamenin 7201 sayılı tebligat yasađı ve 657 DMK uyarınca 10 gn ierisinde ilgili đretmene hiđbir nedenle geciktirilmeksizin (raporlu, hasta ve izinli bulunsa bile) ikinci bir yazıřmaya meydan verilmeden tebliđini, grevden ayrılıř-bařlayıř tarihlerinin bildirilmesini, tebliđi geciktiren yneticiler hakkında yasal iřlem yapılacađının bilinmesini ve geređini nemle rica ederim.

BAYRAM DAĐDELEN
Vali a.
Mdr Yardımcısı

İl Onay Çizelge No : 0057 / 001
Öğretmenin Adı : 2601327 / TULAY AYYILDIZ
Çalıştığı Eski Görev Yeri : KAŞGARLI MAHMUT İLKÖĞRETİM OKULU
Atandığı Yeni Görev Yeri : KAYALAR İLKÖĞRETİM OKULU
Branşı : 2403 / Sınıf Öğretmenliği
Atanmasını Gerektiren Belgeler : Sıra Ataması / Puan : 53
Mecburi Hizmetinin Olup Olmadığı : MUAF
Aylık Durumu : MAAŞ İLMUHABERİNE GÖRE

T.C.
ANKARA VALİLİĞİ

Yukarıdaki özlük durumu ile çalıştığı eski ve yeni görev yerleri yazılı bulunan öğretmenin 5442 sayılı İl Yönetim Yasasının 8/c fıkrası uyarınca belirtilen yeni görev yerlerine atamalarını müsaadelerinize arz ederim.

UYGUNDUR
05.11.2003

Yahya GÜR
Ankara Valisi

Onur KAYA
Milli Eğitim Müdürü

ASLI GİBİDİR

Ayfer YILDIRIM
Atama - Norm ve Otomasyon
Bölüm Şefi

T.C.
ANKARA VALİLİĞİ
Milli Eğitim Müdürlüğü

BÖLÜM : ATAMA-NORM VE OTOMASYON
SAYI : B.08.4.MEM.4.06.00.08.243.23 / _____

___ / ___ / ___

ALTINDAG / YENİMAHALLE KAYMAKAMLIĞINA
(İlçe Milli Eğitim Müdürlüğü)

Yukarıda onaylı örneği bulunan kararnamenin 7201 sayılı tebligat yasası ve 657 DMK uyarınca 10 gün içerisinde ilgili öğretmene hiçbir nedenle geciktirilmeksizin (raporlu, hasta ve izinli bulursa bile) ikinci bir yazışmaya meydan verilmeden tebliğini, görevden ayrılış-başlayış tarihlerinin bildirilmesini, tebliği geciktiren yöneticiler hakkında yasal işlem yapılacağıının bilinmesini ve gereğini önemle rica ederim.

BAYRAM DAĞDELEN
Vali a.
Müdür Yardımcısı

ANKARA İL MİLLİ EĞİTİM MÜDÜRLÜĞÜ
İSTATİSTİKLERİ
05.11.2003

İLÇELERE GÖRE KURUM ANA İSTATİSTİKLERİ

İLÇELER	KURUM	SUBE	DERSLİK	OGRENCİ	OGR/SUBE	OGRETMEN
BUYUKSEHIR	1	0	0	0	0.0	41
ALTINDAG	106	2482	1420	84840	34,2	4945
AYAS	19	86	87	1995	23,2	156
BALA	61	231	113	4258	18,4	273
BEYPAZARI	37	281	259	7944	28,3	506
CAMLIDERE	19	33	50	1159	35,1	61
CANKAYA	148	3684	2566	120897	32,8	6773
CUBUK	96	397	343	13584	34,2	714
ELMADAG	37	352	227	9534	27,1	583
GOLBASI	51	361	350	11051	30,6	568
GUDUL	21	53	80	1305	24,6	122
HAYMANA	90	0	319	0	0.0	465
KALECIK	40	176	140	2755	15,7	198
KAZAN	44	166	161	5012	30,2	353
KECIOREN	132	3349	2238	128483	38,4	5865
KIZILCAHAMAM	32	184	121	4612	25,1	358
MAMAK	117	2254	1317	75404	33,5	3805
NALLIHAN	60	273	302	5726	21,0	416
POLATLI	113	533	242	17126	32,1	1193
SINCAN	59	1717	983	64068	37,3	2641
SEREFLIKOCCHISAR	39	290	276	6841	23,6	474
YENIMAHALLE	128	3127	1881	103032	32,9	6157
AKYURT	16	146	131	3711	25,4	209
ETIMESGUT	38	838	666	30580	36,5	1433
EVREN	11	23	35	562	24,4	43
	1515	21036	14307	704479	33,5	38352

ANKARA İL MİLLİ EĞİTİM MÜDÜRLÜĞÜ
İSTATİSTİKLERİ
05.11.2003

BÖLGELERE GÖRE KURUM ANA İSTATİSTİKLERİ

BÖLGELER	KURUM	SUBE	DERSLİK	OGRENCİ	OGR/SUBE	OGRETMEN
Bağımsız Okul	543	1009	868	23385	23,2	1995
1 NOLU EĞİTİM BÖLGE	18	359	231	12165	33,9	1389
2 NOLU EĞİTİM BÖLGES	10	294	189	10742	36,5	569
3 NOLU EĞİTİM BÖLGES	24	459	304	14058	30,6	759
4 NOLU EĞİTİM BÖLGES	13	402	172	13953	34,7	576
5 NOLU EĞİTİM BÖLGES	9	218	185	8314	38,1	305
6 NOLU EĞİTİM BÖLGES	19	504	221	18241	36,2	610
7 NOLU EĞİTİM BÖLGES	13	258	110	7599	29,5	331
8 NOLU EGT.BOLG.	28	564	520	17578	31,2	970
9 NOLU EGT.BOLG	28	850	578	29452	34,6	1793
10 NOLU EGT.BOLG.	18	463	194	16585	35,8	770
11 NOLU EGT.BOLG.	19	469	324	15371	32,8	790
12 NOLU EGT.BOLG.	20	340	284	9646	28,4	600
13 NOLU EGT.BOLG.	18	380	333	12593	33,1	679
14 NOLU EGT.BOLG.	18	630	344	19890	31,6	1183
15 NOLU EGT.BOLG.	20	584	313	18451	31,6	1170
16 NOLU EGT.BOLG.	13	523	282	21837	41,8	840
17 NOLU EGT.BOLG.	20	467	343	17695	37,9	659
18 NOLU EGT.BOLG:	19	650	455	24775	38,1	1253
19 NOLU EGT.BOLG.	22	706	425	24477	34,7	974
20 NOLU EGT.BOLG.	9	171	124	7140	41,8	250
21 NOLU EGT.BOLG.	22	511	207	18056	35,3	879
22 NOLU EGT.BOLG.	20	444	295	14468	32,6	796
23 NOLU EGT.BOLG.	25	470	298	14085	30,0	900
24 NOLU EGT.BOLG.	26	363	285	12975	35,7	559
25 NOLU EGT.BOLG:	23	466	232	15820	33,9	671
26 NOLU EGT:BOLG.	16	476	257	17971	37,8	1421
27 NOLU EGT.BOLG.	23	315	269	8768	27,8	579
28 NOLU EGT.BOLG.	14	522	233	18724	35,9	762
29 NOLU EGT.BOLG.	29	817	498	26509	32,4	1315
30 NOLU EGT.BOLG.	9	423	210	17676	41,8	513
31 NOLU EGT.BOLG.	17	543	268	23036	42,4	934
32 NOLU EGT.BOLG.	12	336	221	11867	35,3	704
33 NOLU EGT.BOLG.	5	66	55	2078	31,5	85
34 NOLU EGT.BOLG.	8	108	90	3506	32,5	316
35 NOLU EGT.BOLG.	8	166	39	5463	32,9	382
36 NOLU EGT.BOLG.	7	156	41	5285	33,9	236
37 NOLU EGT.BOLG.	5	63	64	2084	33,1	109
38 NOLU EGT.BOLG.	11	86	80	1995	23,2	140
39 NOLU EGT.BOLG.	13	123	63	2956	24,0	197
40 NOLU EGT.BOLG.	18	185	200	6147	33,2	390
41 NOLU EGT.BOLG.	5	17	34	723	42,5	38
42 NOLU EGT.BOLG.	18	300	246	11285	37,6	554
43 NOLU EGT.BOLG.	24	312	212	8200	26,3	509
44 NOLU EGT.BOLG.	5	23	35	562	24,4	38
45 NOLU EGT.BOLG.	25	233	241	7161	30,7	398
46 NOLU EGT.BOLG.	10	53	80	1305	24,6	119
47 NOLU EGT.BOLG.	67	0	311	0	0,0	416
48 NOLU EGT.BOLG.	11	71	72	1539	21,7	123
49 NOLU EGT.MERK	14	166	161	5012	30,2	302
50 NOLU EGT.BOLG.	14	147	81	3681	25,0	260
51 NOLU EGT.MERK.	19	253	283	5267	20,8	356
52 NOLU EGT.BOLG.	9	99	109	2784	28,1	214
53 NOLU EGT.BOLG.	10	105	104	2632	25,1	183
54 NOLU EGT.BOLG.	12	270	230	8474	31,4	467
55 NOLU EGT.BOLG	12	244	182	9004	36,9	364
56 NOLU EGT.BOLG.	9	229	160	9172	40,1	324
57 nolu bölge	16	393	229	13447	34,2	911
58 nolu bölge	11	329	168	8039	24,4	689
59 nolu bölge	16	275	227	9574	34,8	480
60 nolu bölge	12	248	235	14108	56,9	719
61 nolu eđt bölge	11	330	203	9094	27,6	405

100 Özel okullar	0	0	0	0	0.0	0
1001 İl Milli Eğitim	1	0	0	0	0.0	41
1002 Merkez İlçe	7	0	0	0	0.0	1
1003 Dis İlçe	13	0	0	0	0.0	88
<hr/>						
	1563	21036	14307	704479	33,5	38352

ANKARA İL MİLLİ EĞİTİM MÜDÜRLÜĞÜ
İSTATİSTİKLERİ
05.11.2003

İLÇELERE GÖRE KURUM ve ÖĞRETMEN İSTATİSTİKLERİ

İLÇELER	KURUM	NORM	MEVCUT	EKSİK	FAZLA
BUYUKSEHIR	1	187	187	0	0
ALTINDAG	105	4061	3713	-380	32
AYAS	18	146	117	-29	0
BALA	60	288	220	-69	1
BEYPAZARI	36	481	408	-76	3
CAMLIDERE	18	70	47	-23	0
CANKAYA	147	5909	5749	-248	88
CUBUK	51	630	584	-57	11
ELMADAG	34	547	480	-70	3
GOLBASI	42	524	466	-62	4
GUDUL	11	112	103	-10	1
HAYMANA	80	482	410	-73	1
KALECIK	38	178	158	-20	0
KAZAN	35	288	265	-24	1
KECIOREN	115	5187	4834	-377	24
KIZILCAHAMAM	29	302	254	-51	3
MAMAK	116	3513	3095	-428	10
NALLIHAN	36	409	376	-34	1
POLATLI	68	1101	990	-124	13
SINCAN	54	2405	2077	-338	10
SEREFLIKOCCHISAR	36	476	395	-88	7
YENIMAHALLE	126	4899	4730	-233	64
AKYURT	16	190	159	-31	0
ETIMESGUT	37	1268	1163	-106	1
EVREN	6	40	41	-1	2
Toplam	1315	33693	31021	-2952	280

ANKARA İL MİLLÎ EĞİTİM MÜDÜRLÜĞÜ
İSTATİSTİKLERİ
05.11.2003

CAMLIDERE İLÇESİ BOŞ NORM İSTATİSTİKLERİ

<u>868921 - ÇAMLIDERE ÇOK PROGRAMLI LİSE</u>	
Biyoloji/Fen Bilgisi	1 boş norm
<u>119316 - ÇAMLIDERE HALK EĞİTİM MERKEZİ</u>	
Nakış	1 boş norm
Sınıf Öğretmenliği	1 boş norm

Toplam	2 boş norm.
<u>119304 - ÇAMLIDERE İMAM HATİP LİSESİ</u>	
Coğrafya/Milli Coğrafya	1 boş norm
İHL Mes.Der, Din Kul.Ah.B.	1 boş norm
Tarih/Milli Tarih	1 boş norm

Toplam	3 boş norm.
<u>701194 - ÇAMLIDERE MERKEZ ATATURK İLKÖĞRETİM OKULU</u>	
Matematik 1	1 boş norm
Sınıf Öğretmenliği	5 boş norm

Toplam	6 boş norm.
<u>702569 - DORTKONAK İLKÖĞRETİM OKULU</u>	
Sınıf Öğretmenliği	1 boş norm
<u>701253 - OSMANSIN İLKÖĞRETİM OKULU</u>	
İş Eđit.(İş ve Tek. Eđit)	1 boş norm
Sınıf Öğretmenliği	1 boş norm

Toplam	2 boş norm.
<u>701958 - PEÇENEK İLKÖĞRETİM OKULU</u>	
Fen Bilgisi	1 boş norm
İş Eđit.(İş ve Tek. Eđit)	1 boş norm
Sınıf Öğretmenliği	2 boş norm
Sosyal Bilgiler	1 boş norm

Toplam	5 boş norm.
<u>701802 - SARIKAVAK İLKÖĞRETİM OKULU</u>	
Sınıf Öğretmenliği	1 boş norm
<u>701863 - YILANLI İLKÖĞRETİM OKULU</u>	
Sınıf Öğretmenliği	1 boş norm
<u>701696 - YONCATEPE İLKÖĞRETİM OKULU</u>	
Sınıf Öğretmenliği	1 boş norm

CAMLIDERE ilçesinde 11 okulda 23 boş norm mevcut.

ANKARA İL MİLLİ EĞİTİM MÜDÜRLÜĞÜ
İSTATİSTİKLERİ
05.11.2003

ALTINDAG İLÇESİ NORM FAZLASI İSTATİSTİKLERİ

118695 - AHI EVRAN ÇIRAKLIK EĞİTİM MERKEZİ

Motor	1 norm fazlası
Tesisat Teknolojisi	3 norm fazlası
Tesviye	4 norm fazlası
Sosyal Bilgiler	1 norm fazlası
Metal İşleri	1 norm fazlası

Toplam	10 norm fazlası.

118492 - ALTINDAĞ ANKARA ANADOLU LİSESİ

Fen Bilgisi	1 norm fazlası
Fizik/Fen Bilgisi	1 norm fazlası
İngilizce	1 norm fazlası
Resim İş	1 norm fazlası
Tarih/Milli Tarih	1 norm fazlası

Toplam	5 norm fazlası.

118658 - ALTINDAĞ HALK EĞİTİM MERKEZİ 9 AKŞAM SANAT OKULU

Bilgisayar	1 norm fazlası
Giyim-Hazır Giyim	7 norm fazlası
Nakış	3 norm fazlası
Halıcılık Kursu	1 norm fazlası

Toplam	12 norm fazlası.

255811 - HİDİRLİKTEPE İLKÖĞRETİM OKULU

Sınıf Öğretmenliği	1 norm fazlası
--------------------	----------------

223420 - YILDIRIM BEYAZIT ANADOLU LİSESİ

Coğrafya/Milli Coğrafya	1 norm fazlası
Felsefe Grubu	1 norm fazlası

Toplam	2 norm fazlası.

118538 - YILDIRIM BEYAZIT AND.T.L.AND.M.L.TL VE ENDÜSTRİ MESLEK LİSESİ

Fizik(İng)/Fen Bil.(İng)	2 norm fazlası
--------------------------	----------------

ALTINDAG ilçesinde 7 okulda 32 norm fazlası mevcut.

ANKARA İL MİLLİ EĞİTİM MÜDÜRLÜĞÜ
İSTATİSTİKLERİ
05.11.2003

GUDUL İLÇESİ MEVCUT NORM İSTATİSTİKLERİ

120402 - CAĞA İLKÖĞRETİM OKULU

Fen Bilgisi	1 mevcut öğrt.
İngilizce	1 mevcut öğrt.
İş Eđit.(İş ve Tek. Eđit)	1 mevcut öğrt.
Matematik 1	1 mevcut öğrt.
Türkçe	1 mevcut öğrt.
Sınıf Öğretmenliđi	4 mevcut öğrt.
Sosyal Bilgiler	1 mevcut öğrt.

Toplam	10 mevcut öğrt.

755040 - ÇUKURÖREN İLKÖĞRETİM OKULU

Sınıf Öğretmenliđi	1 mevcut öğrt.
--------------------	----------------

701324 - GÜDÜL ATATURK İLKÖĞRETİM OKULU

İngilizce	1 mevcut öğrt.
İş Eđitimi (Ev Ekonomisi)	1 mevcut öğrt.
Matematik 1	1 mevcut öğrt.
Türkçe	1 mevcut öğrt.
Sınıf Öğretmenliđi	5 mevcut öğrt.

Toplam	9 mevcut öğrt.

280207 - GÜDÜL ÇOK PROGRAMLI LİSESİ

Bilgisayar	1 mevcut öğrt.
Biyoloji/Fen Bilgisi	1 mevcut öğrt.
Coğrafya/Milli Coğrafya	1 mevcut öğrt.
İHL Mes.Der,Din Kul.Ah.B.	1 mevcut öğrt.
Türk Dili ve Edeb./Türkçe	3 mevcut öğrt.
Elektrik.2	4 mevcut öğrt.
Felsefe Grubu	1 mevcut öğrt.
Fizik/Fen Bilgisi	1 mevcut öğrt.
İngilizce	1 mevcut öğrt.
Kimya/Fen Bilgisi	1 mevcut öğrt.
Muhasebe Grubu	2 mevcut öğrt.
Müzik	1 mevcut öğrt.
Rehber Öğretmenliđi	1 mevcut öğrt.
Tarih/Milli Tarih	2 mevcut öğrt.
Beden Eđitimi	1 mevcut öğrt.
Matematik	2 mevcut öğrt.

Toplam	24 mevcut öğrt.

120392 - GÜDÜL İLKÖĞRETİM OKULU

Bilgisayar	1 mevcut öğrt.
Fen Bilgisi	1 mevcut öğrt.
İngilizce	1 mevcut öğrt.
İş Eđit.(İş ve Tek. Eđit)	1 mevcut öğrt.
İş Eđitimi (Ticaret)	1 mevcut öğrt.
Matematik 1	1 mevcut öğrt.
Rehber Öğretmenliđi	1 mevcut öğrt.
Türkçe	1 mevcut öğrt.
Sınıf Öğretmenliđi	6 mevcut öğrt.
Sosyal Bilgiler	1 mevcut öğrt.
Okul Öncesi Öğretmenliđi	1 mevcut öğrt.

Toplam	16 mevcut öğrt.

771862 - GÜNEYCE İLKÖĞRETİM OKULU

Fen Bilgisi	1 mevcut öğrt.
İngilizce	1 mevcut öğrt.
Matematik 1	1 mevcut öğrt.
Türkçe	1 mevcut öğrt.

Sınıf Öğretmenliği	6 mevcut öğrt.
Sosyal Bilgiler	1 mevcut öğrt.

Toplam	11 mevcut öğrt.

306181 - KARACAÖREN İLKÖĞRETİM OKULU

Fen Bilgisi	1 mevcut öğrt.
İngilizce	1 mevcut öğrt.
İş Eğitimi (Ev Ekonomisi)	1 mevcut öğrt.
İş Eğit. (İş ve Tek. Eğit)	1 mevcut öğrt.
Matematik 1	1 mevcut öğrt.
Türkçe	1 mevcut öğrt.
Sınıf Öğretmenliği	4 mevcut öğrt.
Sosyal Bilgiler	1 mevcut öğrt.

Toplam	11 mevcut öğrt.

771813 - SALIHLER İLKÖĞRETİM OKULU

Sınıf Öğretmenliği	1 mevcut öğrt.
--------------------	----------------

331570 - SORGUN İLKÖĞRETİM OKULU

Fen Bilgisi	1 mevcut öğrt.
İngilizce	1 mevcut öğrt.
İş Eğitimi (Ev Ekonomisi)	1 mevcut öğrt.
İş Eğit. (İş ve Tek. Eğit)	1 mevcut öğrt.
Türkçe	1 mevcut öğrt.
Sınıf Öğretmenliği	3 mevcut öğrt.
Sosyal Bilgiler	1 mevcut öğrt.

Toplam	9 mevcut öğrt.

755279 - TAHTACIÖRENCİK İLKÖĞRETİM OKULU

Sınıf Öğretmenliği	1 mevcut öğrt.
--------------------	----------------

255896 - YEŞİLÖZ İLKÖĞRETİM OKULU

İngilizce	1 mevcut öğrt.
İş Eğitimi (Ev Ekonomisi)	1 mevcut öğrt.
İş Eğit. (İş ve Tek. Eğit)	1 mevcut öğrt.
Türkçe	1 mevcut öğrt.
Sınıf Öğretmenliği	5 mevcut öğrt.
Sosyal Bilgiler	1 mevcut öğrt.

Toplam	10 mevcut öğrt.

GUDUL ilçesinde 12 okulda 103 öğretmen mevcut.

NORM KADRO TESBİT ÇİZELGESİ

EK-1

İLİ : ANKARA İLÇESİ : BEYPAZARI YERLEŞİM MERKEZİ : İLCE

KURUM KODU / ADI : 230455 BEYPAZARI ÇIRAKLIK EĞİTİM MERKEZİ

EĞİTİM BÖLGESİ VEYA KODU : 40 NOLU EGT.BOLG.

A- YÖNETİCİ NORM KADROSU

1. Müdür	: 1
2. Müdür Başyardımcısı	: 0
3. Müdür Yardımcısı	: 1

B- ÖĞRETMEN NORM KADROSU

BRANS KODU	BRANS ADI	HFT DERS SAATİ	NORM KADRO	MEVCUT ÖĞRT.	EKSİK	FAZLA
1119	Bilgisayar	6	0	0		
1230	İHL Mes.Der,Din Kul.Ah.B.	5	0	1		1
1283	Türk Dili ve Edeb./Türkçe	11	0	0		
1314	Elektrik.2	38	1	2		1
1631	Kuaförlük	37	1	0	1	
1772	Mobilya Dekorasyon	38	1	1		
1791	Motor	38	1	1		
1818	Muhasebe Grubu	24	1	0	1	
2143	Türkçe	16	1	0	1	
2353	Matematik	11	1	1		
2510	Sosyal Bilgiler	5	0	0		
2525	Metal İşleri	38	1	1		
TOPLAM :		267	8	7	3	2

10.08.1999 tarih ve 23782 sayılı Resmî Gazete'de yayımlanan 'Millî Eğitim Bakanlığına Bağlı Okul ve Kurum Yönetici Öğretmenlerinin Norm Kadrolarına İlişkin Yönetmelik' gereğince norm kadro sayılarının yürürlüğe konulması Bakanlığımızca uygun bulunmuştur.

05.11.2003

Personel Genel Müdürlüğü
Kadro Daire Başkanı

NORM KADRO SIRALAMA ÇİZELGESİ (*)

EK-1

KURUM KODU / ADI : 230455 BEYPAZARI ÇIRAKLIK EĞİTİM MERKEZİ

İLİ : ANKARA İLÇESİ : BEYPAZARI

EĞİTİM BÖLGESİ VEYA KODU : 40 NOLU EGT.BOLG. SAYMANLIK KODU : 6104

A- YÖNETİCİLER

SIRA NO.	ÜNVAN KODU	ÜNVAN	NORM KADRO	MEBSİS	YÖNETİCİNİN H.PUAN	YÖNETİCİNİN ADI VE SOYADI
1	9580	Müdür	1	2856272	152	MUSTAFA ERTUĞRUL
2	9585	Müdür Yardımcısı	1	1195942	152	SABAHATTİN ÇİL

B- ÖĞRETMENLER

SIRA NO.	BRANS KODU	BRANS ADI	NORM KADRO	MEBSİS	MEVCUT ÖĞRETMENİN H.PUAN	MEVCUT ÖĞRETMENİN ADI VE SOYADI
1	1230	İHL Mes.Der,Din Kul.Ah.B.	0	8011743	124	AHMET ALACAPUNAR
2	1314	Elektrik.2	1	3508232	109	MESUD DOĞAN
3	1314	Elektrik.2	1	1995324	58	ÖZERK ACEMİ
4	1772	Mobilya Dekorasyon	1	4738055	17	MEVLÜT TIRPAN
5	1791	Motor	1	3530396	134	AHMET YAVUZ
6	2353	Matematik	1	4885929	12	ERCAN KART
7	2525	Metal İşleri	1	9797351	87	YILMAZ USLU

Yukarıda adı soyadı belirtilen öğretmenlerin hizmet puanı kayıtlarımıza uygundur. 05.11.2003

Norm Kadro Uygulaması
Komisyon Başkanı

İl Milli Eğitim Müdürü

(*) Bu çizelgede norm kadro ile ilişkilendirilen öğretmenler, branşları itibariyle guruplandırılarak belirlenecektir.

NORM KADRO İSİMLENDİRME ÇİZELGESİ (*)

EK-2

KURUM KODU / ADI : 230455 BEYPAZARI ÇIRAKLIK EĞİTİM MERKEZİ

İLİ : ANKARA İLÇESİ : BEYPAZARI

EĞİTİM BÖLGESİ VEYA KODU : 40 NOLU EGT.BOLG. SAYMANLIK KODU : 6104

A- YÖNETİCİLER

SIRA NO.	ÜNVAN KODU	ÜNVAN	NORM KADRO	YÖNETİCİNİN		
				MEBSİS	H.PUAN	ADI VE SOYADI
1	9580	Müdür	1	2856272	152	MUSTAFA ERTUĞRUL
2	9585	Müdür Yardımcısı	1	1195942	152	SABAHATTİN ÇİL

B- ÖĞRETMENLER

SIRA NO.	BRANS KODU	BRANS ADI	NORM KADRO	MEVCUT ÖĞRETMENİN		
				MEBSİS	H.PUAN	ADI VE SOYADI
1	1314	Elektrik.2	1	3508232	109	MESUD DOĞAN
2	1772	Mobilya Dekorasyon	1	4738055	17	MEVLÜT TIRPAN
3	1791	Motor	1	3530396	134	AHMET YAVUZ
4	2353	Matematik	1	4885929	12	ERCAN KART
5	2525	Metal İşleri	1	9797351	87	YILMAZ USLU

Norm Kadro Uygulaması
Komisyon Başkanı

İl Milli Eğitim Müdürü

(*) Bu çizelgede norm kadro ile ilişkilendirilen öğretmenler, branşları itibariyle guruplandırılarak belirlenecektir.

NORM KADRO FAZLASI İSİMLENDİRME ÇİZELGESİ (*)

EK-3

KURUM KODU / ADI : 230455 BEYPAZARI ÇIRAKLIK EĞİTİM MERKEZİ

İLİ : ANKARA İLÇESİ : BEYPAZARI

EĞİTİM BÖLGESİ VEYA KODU : 40 NOLU EGT.BOLG. SAYMANLIK KODU : 6104

ÖĞRETMENLER

SIRA NO.	BRANS KODU	BRANS ADI	NORM KADRO	FAZLA ÖĞRETMENİN		
				MEBSİS	H. PUAN	ADI VE SOYADI
1	1230	İHL Mes.Der,Din Kul.Ah.B.	0	801174	124	AHMET ALACAPUNAR
2	1314	Elektrik.2	1	199532	58	ÖZERK ACEMİ

Yukarıda adı, soyadı, unvanı/branşı belirtilen öğretmenlerin, 'Milli Eğitim Bakanlığına Bağlı Okul ve Kurumların Yönetici ve Öğretmenlerinin Norm Kadrolarına İlişkin Yönetmelik'in Geçici 1 inci maddesi ve bu maddenin 3 üncü fıkrası (a) bendi ile ilgili olarak Danıştay 5 inci Dairesinin 12.10.2000 tarih ve E. No: 1999/5400 K.No: 2000/2419 sayılı kararı uyarınca görevli oldukları okul/kurumda fazlası olarak belirlenmesi uygun bulunmuştur. 05.11.2003

Norm Kadro Uygulaması
Komisyon Başkanı

İl Milli Eğitim Müdürü

(*) Bu çizelgede fazla konumdaki öğretmenler, branşları itibariyle gruplandırılarak belirlenecektir.

NORM KADRO İZLEME ÇİZELGESİ

EK-4

İLİ : ANKARAİLÇESİ : BEYPAZARIKURUM KODU / ADI : 230455 BEYPAZARI ÇIRAKLIK EĞİTİM MERKEZİEĞİTİM BÖLGESİ VEYA KODU : 40 NOLU EGT.BOLG.**A- YÖNETİCİLER**

SIRA NO.	ÜNVAN	NORM KADRO	DOLU	BOŞ
1	Müdür	1	1	0
2	Müdür Baş Yardımcısı	0	0	0
3	Müdür Yardımcısı	1	1	0

B- ÖĞRETMENLER

SIRA NO	BRANS KODU	BRANS ADI	NORM KADRO	MEVCUT ÖĞRT.	İHTİYAÇ	FAZLA
1	1119	Bilgisayar	0	0		
2	1230	İHL Mes.Der, Din Kul.Ah.B.	0	1		1
3	1283	Türk Dili ve Edeb./Türkçe	0	0		
4	1314	Elektrik.2	1	2		1
5	1631	Kuaförlük	1	0	1	
6	1772	Mobilya Dekorasyon	1	1		
7	1791	Motor	1	1		
8	1818	Muhasebe Grubu	1	0	1	
9	2143	Türkçe	1	0	1	
10	2353	Matematik	1	1		
11	2510	Sosyal Bilgiler	0	0		
12	2525	Metal İşleri	1	1		

OKUL MÜDÜRÜ

40 NOLU EGT.BOLG.
KOORDİNATÖR MÜDÜRÜ

(*) Bu çizelge, il milli eğitim müdürünün isteğine göre, okul, kurum, eğitim bölgesi yerleşim yeri, ilçe ve il düzeyinde ayrı ayrı düzenlenip dosyalanabilir

İLİ : ANKARA

İLÇESİ : BEYPAZARI

KURUM KODU / ADI : 230455 BEYPAZARI ÇIRAKLIK EĞİTİM MERKEZİ

A- OKUL/KURUM VERİLERİ İLE İLGİLİ BÖLÜM**1. Okul/Kurumun Sınıflar itibarıyla Öğrenci/Çıracak Sayısı**

1. Sın.: 0 2. Sın.: 0 3. Sın.: 0 4. Sın.: 0 5. Sın.: 0 6. Sın.: 0
7. Sın.: 0 8. Sın.: 0 9. Sın.: 0 10. Sın.: 0 11. Sın.: 0 12. Sın.: 0

Özel sınıfta : 0 Ana/Uyg. sınıfında : 0 Haz. Sınıfında : 0 Çıracak/Kalfa :

212

2. Kurumun Bulunduğu il veya ilçe nüfusu(1) : 0

3. Derslik Sayısı : 5

4. Şube Sayısı : 0

5. Varolan Sınıflar ve Bu Sınıflardaki Şube Sayısı

1. Sın.: 0 2. Sın.: 0 3. Sın.: 0 4. Sın.: 0 5. Sın.: 0 6. Sın.: 0
7. Sın.: 0 8. Sın.: 0 9. Sın.: 0 10. Sın.: 0 11. Sın.: 0 12. Sın.: 0

Özel sınıfta : 0 Ana/Uyg. sınıfında : 0 Hazırlık Sınıfında : 0

6. Özel Eğitim Okul veya Kurumları ile İlköğretim Okullarındaki Özel Sınıflarda Görme, İşitme ve Ortop. Eng. İçin Açılan Sınıf/Şube Sayısı : 0 - 0 Öğr.

Zihinsel Engelliler İçin Açılan Sınıf veya Şube Sayısı : 0 - 0 Öğr.

Otistik Çocuklar İçin Açılan Sınıf Sayısı : 0 - 0 Öğr.

İş Eğitimi Merkezlerinde Grup Sayısı : 0 - 0 Öğr.

Mesleki Eğitim Merkezlerinde Grup Sayısı : 0 - 0 Öğr.

Üstün Yetenekliler İçin Açılan Sınıf Sayısı : 0 - 0 Öğr.

7. Öğretim Şekli : NORMAL

8. Tam Gün Tam Yıl Uygulaması : VAR

9. Döner Sermayesi : VAR

10. Yatılı veya Pansiyonluk : YOK

11. Birleştirilmiş Sınıf Uygulaması : YOK

12. Bünyesinde İlköğ. Okulu ve Lisenin birlikte bulunduğu Öz. Eğt. Okulumu ? : HAYIR

13. 3308 Sayılı Kanun Uyarınca İşletmelerde Beceri Eğitimi Yapan Öğrenci Sayısı : 0

14. Tek Müdüre Bağlı Olarak Faaliyet Gösteren ve Bünyesinde Birden Fazla Okul/Kurum Bulunan Kurumlarda Okul veya Kurumların ayrı ayrı adları ile öğrenci sayıları :

1- :
2- :
3- :
4- :
5- :
Toplam Öğr. Sayısı :

15. Atölye ve/veya Laboratuvar Uygulaması Var İse (2)

Bölüm Sayısı : 0 Atölye Sayısı : 0 Laboratuvar Sayısı : 0

16. Taşınmalı Uygulaması Varsa Hangi Sınıfların Taşındığı (3)

1-5 : HAYIR 6-8 : HAYIR Diğer : 0

ACIKLAMA

- (1) İl veya ilçe nüfus bilgisi, Norm Kadro Yönetmeliğinin 8. Maddesi (f) ve (g) fıkralarına göre kurumsal özellik ve 13. Maddenin (a) fıkrası dikkate alınarak belirlenecektir.
(2) Bu bölümde Erkek Teknik Öğretim, Kız Teknik Öğretim, Ticaret ve Turizm Öğretimi ve Çıracılık ve Yaygın Eğitim Genel Müdürlüklerine bağlı örgün ve yaygın eğitim kurumları ile çok programlı liseler bakımından 'Milli Eğitim Bakanlığına Bağlı Mesleki ve Teknik Öğretim Okul ve Kurumları Bölüm, Atölye ve Laboratuvar Sefliklerine İlişkin Yönerge' hükümlerine göre oluşturulan Bölüm, Atölye ve Laboratuvarlar belirtilecektir.
(3) Taşıma kapsamındaki okullarda taşınan sınıflar hangileri ise uygun secenek 'EVET' ile belirtilecek, uygun secenek yoksa 'Diğer' secenğinde hangi sınıflar taşınıyorsa o sınıflar belirtilecektir.

B- ÖĞRETMEN NORM KADROSU İLE İLGİLİ BÖLÜM

BRANS KODU	BRANS ADI	HFT DERS SAATİ	NORM KADRO	MEVCUT ÖĞRT.	EKSİK	FAZLA
1230	İHL Mes.Der,Din Kul.Ah.B.	5	0	1		1
1314	Elektrik.2	38	1	2		1
1631	Kuaförlük	37	1	0	1	
1818	Muhasebe Grubu	24	1	0	1	
2143	Türkçe	16	1	0	1	

İl Milli Eğitim Müdürü

ANKARA İL MİLLİ EĞİTİM MÜDÜRLÜĞÜ
İSTATİSTİKLERİ
05.11.2003

2265 - Beden Eğitimi BRANŞI BOŞ NORM İSTATİSTİKLERİ

ALTINDAĞ

330910	- 24 KASIM İLKÖĞRETİM OKULU	1 boş norm
118372	- ABDULLAH TOKUR İLKÖĞRETİM OKULU	1 boş norm
118384	- ALTINDAĞ ANKARA LİSESİ	1 boş norm
288120	- AYŞE NUMAN KONAKÇI İLKÖĞRETİM OKULU	1 boş norm
285068	- BEŞİKKAYA İLKÖĞRETİM OKULU	1 boş norm
269334	- ÇAĞDAŞ ANAOKULU EĞT.VE UY.OK.VE MES.EĞT.	1 boş norm
118705	- GÖRENELLER İLKÖĞRETİM OKULU	1 boş norm
382219	- HALİL NACI MIHÇIOĞLU İLKÖĞRETİM OKULU	1 boş norm
353514	- İHSAN SUNGU İLKÖĞRETİM OKULU	1 boş norm
118526	- İSKİTLER TEKNİK LİSE VE ENDÜSTRİ MESLEK	1 boş norm
353406	- KARACAKAYA İLKÖĞRETİM OKULU	1 boş norm
391063	- KARAPÜRÇEK İLKÖĞRETİM OKULU	1 boş norm
353359	- NAZİFE HATUN İLKÖĞRETİM OKULU	1 boş norm
386195	- ŞEHİT ALBAY İBRAHİM KARAOĞLANOĞLU İLKÖĞ.	1 boş norm
330971	- ŞİLİ İLKÖĞRETİM OKULU	1 boş norm
382207	- TELSİZLER İLKÖĞRETİM OKULU	1 boş norm
118538	- YILDIRIM BEYAZIT AND.T.L.AND.M.L.TL VE E	1 boş norm

Toplam 17 okulda

17 boş norm.

2265 - Beden Eğitimi branşı için 17 okulda 17 boş norm mevcut.

ANKARA İL MİLLİ EĞİTİM MÜDÜRLÜĞÜ
İSTATİSTİKLERİ
05.11.2003

BEYPAZARI İLÇESİNDEKİ OKULLAR

OKULLAR	Depo	Koordinatör
119233 BEYPAZARI İLÇE MİLLİ EĞİTİM MÜDÜRL	0	119174
755255 AKÇAKAVAK İLKÖĞRETİM OKULU	0	119174
252400 ALTAY İLKÖĞRETİM OKULU	0	119174
700438 BEYPAZARI ATATURK İLKÖĞRETİM OKULU	0	119174
305964 BEYPAZARI CUMHURİYET İLKÖĞRETİM OKU	0	119174
230455 BEYPAZARI ÇIRAKLIK EĞİTİM MERKEZİ	0	119174
119174 BEYPAZARI ENDÜSTRİ MESLEK LİSESİ	0	Koordinatör
119208 BEYPAZARI HALK EĞİTİM MERKEZİ	Depo	119174
354664 BEYPAZARI İLKÖĞRETİM OKULU	0	119174
119198 BEYPAZARI İMAM HATİP LİSESİ	0	119174
119162 BEYPAZARI LİSESİ	0	119174
119186 BEYPAZARI MESLEK LİSESİ	0	119174
280866 BEYPAZARI NURETTİN KARAOĞUZ VAKFI A	0	119174
865032 BEYPAZARI REHBERLİK VE ARAŞTIRMA ME	0	119174
223397 BEYPAZARI TİCARET MESLEK LİSESİ	0	119174
700546 CAYIRLIOĞLU İLKÖĞRETİM OKULU	0	119174
700380 DAĞŞEHLER İLKÖĞRETİM OKULU	0	119174
755363 DERELİ İLKÖĞRETİM OKULU	0	119174
755196 DİBECİK İLKÖĞRETİM OKULU	0	119174
334932 FARUK KEFELİOĞLU İLKÖĞRETİM OKULU	0	119174
306156 GAZİPAŞA İLKÖĞRETİM OKULU	0	119174
755471 GÜRSÖĞÜT İLKÖĞRETİM OKULU	0	119174
354615 KAPULLU İLKÖĞRETİM OKULU	0	119174
861918 KARAŞAR İ.HAKKI TONGUÇ YİBO	0	119174
700499 KEMAL MİLASLI İLKÖĞRETİM OKULU	0	119174
354747 KIRBAŞI İLKÖĞRETİM OKULU	0	119174
700713 KIRŞEHLER İLKÖĞRETİM OKULU	0	119174
755794 MACUN İLKÖĞRETİM OKULU	0	119174
700654 MAHMUTLAR İLKÖĞRETİM OKULU	0	119174
252389 NAMİK KEMAL İLKÖĞRETİM OKULU	0	119174
756070 OYMAAĞAÇ İLKÖĞRETİM OKULU	0	119174
252390 RÜŞTEPAŞA İLKÖĞRETİM OKULU	0	119174
700989 SANAYİ İLKÖĞRETİM OKULU	0	119174
700821 TACETTİN İLKÖĞRETİM OKULU	0	119174
700762 TAHİR İLKÖĞRETİM OKULU	0	119174
354735 URUŞ İLKÖĞRETİM OKULU	0	119174
305952 ÜREĞİL İLKÖĞRETİM OKULU	0	119174

Toplam 37 okul

ANKARA İL MİLLÎ EĞİTİM MÜDÜRLÜĞÜ
İSTATİSTİKLERİ
05.11.2003

BEYPAZARI İLÇESİNDEKİ KOORDİNATÖR OKULLAR

119174 BEYPAZARI ENDÜSTRİ MESLEK LİSESİ	
230455	BEYPAZARI ÇIRAKLIK EĞİTİM MERKEZİ
334932	FARUK KEFELİOĞLU İLKÖĞRETİM OKULU
700989	SANAYİ İLKÖĞRETİM OKULU
280866	BEYPAZARI NURETTİN KARAOĞUZ VAKFI ANAD LIS
223397	BEYPAZARI TİCARET MESLEK LİSESİ
700546	CAYIRLIOĞLU İLKÖĞRETİM OKULU
865032	BEYPAZARI REHBERLİK VE ARAŞTIRMA MERKEZİ
700438	BEYPAZARI ATATURK İLKÖĞRETİM OKULU
354735	URUŞ İLKÖĞRETİM OKULU
252390	RÜŞTEPAŞA İLKÖĞRETİM OKULU
252400	ALTAY İLKÖĞRETİM OKULU
306156	GAZİPAŞA İLKÖĞRETİM OKULU
119186	BEYPAZARI MESLEK LİSESİ
119208	BEYPAZARI HALK EĞİTİM MERKEZİ
861918	KARASAR İ.HAKKI TONGUÇ YİBO
354615	KAPULLU İLKÖĞRETİM OKULU
119174	BEYPAZARI ENDÜSTRİ MESLEK LİSESİ
354664	BEYPAZARI İLKÖĞRETİM OKULU
305964	BEYPAZARI CUMHURİYET İLKÖĞRETİM OKULU
119233	BEYPAZARI İLÇE MİLLİ EĞİTİM MÜDÜRLÜĞÜ
700499	KEMAL MILASLI İLKÖĞRETİM OKULU
119162	BEYPAZARI LİSESİ
354747	KIRBAŞI İLKÖĞRETİM OKULU
700654	MAHMUTLAR İLKÖĞRETİM OKULU
119198	BEYPAZARI İMAM HATİP LİSESİ
700713	KIRŞEHLER İLKÖĞRETİM OKULU
755255	AKÇAKAVAK İLKÖĞRETİM OKULU
700380	DAĞŞEHLER İLKÖĞRETİM OKULU
755471	GÜRSÖĞÜT İLKÖĞRETİM OKULU
755794	MACUN İLKÖĞRETİM OKULU
252389	NAMİK KEMAL İLKÖĞRETİM OKULU
756070	OYMAAĞAÇ İLKÖĞRETİM OKULU
700821	TACETTİN İLKÖĞRETİM OKULU
700762	TAHIR İLKÖĞRETİM OKULU
305952	ÜREĞİL İLKÖĞRETİM OKULU
755196	DİBECİK İLKÖĞRETİM OKULU
755363	DERELİ İLKÖĞRETİM OKULU

Toplam 37 okul

Toplam 37 okul

ANKARA İL MİLLİ EĞİTİM MÜDÜRLÜĞÜ
İSTATİSTİKLERİ
05.11.2003

1230 - İHL Mes.Der,Din Kul.Ah.B. BRANŞI MEVCUT ÖĞRETMEN İSTATİSTİKLERİ

BEYPAZARI

700438 - BEYPAZARI ATATURK İLKÖĞRETİM OKULU	1 mevcut öğrt.
305964 - BEYPAZARI CUMHURİYET İLKOĞRETİM OKULU	1 mevcut öğrt.
230455 - BEYPAZARI ÇIRAKLIK EĞİTİM MERKEZİ	1 mevcut öğrt.
119174 - BEYPAZARI ENDÜSTRİ MESLEK LİSESİ	1 mevcut öğrt.
354664 - BEYPAZARI İLKÖĞRETİM OKULU	1 mevcut öğrt.
119198 - BEYPAZARI İMAM HATİP LİSESİ	3 mevcut öğrt.
119162 - BEYPAZARI LİSESİ	1 mevcut öğrt.
280866 - BEYPAZARI NURETTİN KARAOĞUZ VAKFI ANAD L	1 mevcut öğrt.
223397 - BEYPAZARI TİCARET MESLEK LİSESİ	1 mevcut öğrt.
700546 - CAYIRLIOĞLU İLKÖĞRETİM OKULU	1 mevcut öğrt.
334932 - FARUK KEFELİOĞLU İLKÖĞRETİM OKULU	1 mevcut öğrt.
306156 - GAZİPAŞA İLKOĞRETİM OKULU	1 mevcut öğrt.
252389 - NAMİK KEMAL İLKÖĞRETİM OKULU	1 mevcut öğrt.
252390 - RÜŞTEMPAŞA İLKÖĞRETİM OKULU	1 mevcut öğrt.
700989 - SANAYİ İLKÖĞRETİM OKULU	1 mevcut öğrt.

Toplam 15 okulda	17 mevcut öğrt..

1230 - İHL Mes.Der,Din Kul.Ah.B. branşı için 15 okulda 17 mevcut öğrt.

ANKARA İL MİLLİ EĞİTİM MÜDÜRLÜĞÜ
İSTATİSTİKLERİ
05.11.2003

CANKAYA İLÇESİNDE BRANŞLARA GÖRE ÖĞRETMEN İSTATİSTİKLERİ

BRANSLAR	NORM	MEVCUT	EKSİK	FAZLA
1119 Bilgisayar	69	35	-34	0
1123 Biyoloji/Fen Bilgisi	82	80	-3	1
1142 Tekstil-B.B.D.-Boya Apre	1	1	0	0
1207 Coğrafya/Milli Coğrafya	81	79	-3	1
1230 İHL Mes.Der, Din Kul.Ah.B.	149	103	-46	0
1283 Türk Dili ve Edeb./Türkçe	244	238	-8	2
1314 Elektrik.2	28	28	0	0
1333 Elektronik	29	28	-1	0
1371 Felsefe Grubu	68	69	-1	2
1386 Fen Bilgisi	180	181	-3	4
1390 Fizik/Fen Bilgisi	76	74	-3	1
1417 Fransızca	15	15	-1	1
1455 Giyim-Hazır Giyim	49	49	-1	1
1524 İngilizce	545	527	-28	10
1543 İş Eğitimi (Ev Ekonomisi)	123	124	0	1
1558 İş Eğit. (İş ve Tek. Eğit)	96	94	-2	0
1577 İş Eğitimi (Ticaret)	66	65	-1	0
1612 Kalıpçılık	4	4	0	0
1627 Kimya/Fen Bilgisi	69	68	-3	2
1631 Kuaförlük	10	10	-1	1
1699 Makine Ressamlığı	7	7	0	0
1715 Matematik 1	193	193	0	0
1772 Mobilya Dekorasyon	8	8	0	0
1791 Motor	8	8	0	0
1818 Muhasebe Grubu	41	38	-3	0
1822 Müzik	126	127	-5	6
1837 Nakış	18	20	0	2
1860 Öğretmenlik Mes.Bil.Ders.	2	2	0	0
1894 Rehber Öğretmenliği	228	227	-6	5
1906 Resim-Grafik	27	25	-2	0
1925 Resim İş	130	140	-1	11
1959 Sanat Tarihi	5	6	0	1
1963 Sekreterlik Grubu	38	33	-5	0
1978 Seramik	4	5	0	1
2036 Tarih/Milli Tarih	122	119	-5	2
2105 Tesviye	10	10	0	0
2139 Trikotaj	5	7	0	2
2143 Türkçe	266	262	-4	0
2246 Almanca	45	43	-5	3
2265 Beden Eğitimi	204	206	-7	9
2299 Bes/Gıda Tek.Ev Y.ve Bes.	19	25	0	6
2315 El Sanatları Çiçek	17	19	-1	3
2353 Matematik	213	212	-4	3
2403 Sınıf Öğretmenliği	1502	1504	0	2
2510 Sosyal Bilgiler	167	163	-5	1
2525 Metal İşleri	12	13	0	1
2559 Ev Ekonomisi ve Beslenme	0	0	0	0
2632 Zihinsel Engelliler Sın.Ö	74	42	-32	0
2823 Türk Halk Oyunları	2	2	0	0
4439 Okul Öncesi Öğretmenliği	299	296	-3	0
4615 Matematik (İng)	49	41	-9	1
4649 Matematik (Alm)	8	8	0	0
4687 Fizik(İng)/Fen Bil.(İng)	24	19	-5	0
4703 Fizik (Alm)/Fen Bil.(Alm)	4	4	0	0
4718 Kimya (İng)/Fen Bil.(İng)	19	17	-3	1
4737 Kimya (Alm)/Fen Bil.(Alm)	3	3	0	0
4741 Biyoloji(İng)/Fen B.(İng)	19	15	-4	0
4760 Biyoloji(Alm)/Fen B.(Alm)	3	4	0	1
4810 Turizm ve Otelcilik Grubu	4	4	0	0
Toplam 147 okulda	5909	5749	-248	88

ANKARA İL MİLLİ EĞİTİM MÜDÜRLÜĞÜ
İSTATİSTİKLERİ
05.11.2003

1 NOLU EĞİTİM BÖLGESİNDEKİ BRANŞLARA GÖRE ÖĞRETMEN İSTATİSTİKLERİ





BRANSLAR	NORM	MEVCUT	EKSİK	FAZLA
1119 Bilgisayar	26	18	-8	0
1123 Biyoloji/Fen Bilgisi	17	17	0	0
1207 Coğrafya/Milli Coğrafya	14	13	-1	0
1230 İHL Mes.Der,Din Kul.Ah.B.	21	19	-2	0
1283 Türk Dili ve Edeb./Türkçe	50	48	-2	0
1314 Elektrik.2	19	19	0	0
1333 Elektronik	11	9	-2	0
1371 Felsefe Grubu	15	14	-1	0
1386 Fen Bilgisi	12	12	0	0
1390 Fizik/Fen Bilgisi	20	19	-1	0
1417 Fransızca	1	1	0	0
1455 Giyim-Hazır Giyim	51	50	-1	0
1524 İngilizce	73	64	-9	0
1543 İş Eğitimi (Ev Ekonomisi)	7	7	0	0
1558 İş Eğit.(İş ve Tek. Eğit)	8	7	-1	0
1577 İş Eğitimi (Ticaret)	5	2	-3	0
1627 Kimya/Fen Bilgisi	16	16	0	0
1631 Kuaförlük	5	5	0	0
1700 Matbaa	5	5	0	0
1715 Matematik 1	16	15	-1	0
1772 Mobilya Dekorasyon	9	9	0	0
1787 Model	2	2	0	0
1818 Muhasebe Grubu	45	43	-2	0
1822 Müzik	10	9	-1	0
1837 Nakış	14	14	0	0
1894 Rehber Öğretmenliği	32	30	-2	0
1906 Resim-Grafik	34	30	-4	0
1925 Resim İş	8	8	0	0
1959 Sanat Tarihi	0	0	0	0
1963 Sekreterlik Grubu	19	19	0	0
1978 Seramik	2	2	0	0
2036 Tarih/Milli Tarih	24	24	0	0
2105 Tesviye	8	8	0	0
2143 Türkçe	22	21	-1	0
2246 Almanca	1	1	0	0
2265 Beden Eğitimi	24	23	-1	0
2299 Bes/Gıda Tek.Ev Y.ve Bes.	18	18	0	0
2315 El Sanatları Çiçek	25	25	0	0
2353 Matematik	49	46	-3	0
2403 Sınıf Öğretmenliği	106	103	-3	0
2510 Sosyal Bilgiler	15	15	0	0
2525 Metal İşleri	7	7	0	0
2861 TAKİ TASARIMI KUYUMCULUK	3	2	-1	0
4439 Okul Öncesi Öğretmenliği	53	52	-1	0
4599 Deri Teknolojileri	1	0	-1	0
4615 Matematik (İng)	2	1	-1	0
4687 Fizik(İng)/Fen Bil.(İng)	0	0	0	0
4718 Kimya (İng)/Fen Bil.(İng)	1	1	0	0
4741 Biyoloji(İng)/Fen B.(İng)	0	0	0	0
4810 Turizm ve Otelcilik Grubu	13	13	0	0
Toplam 18 okulda	939	886	-53	0

ANKARA İL MİLLİ EĞİTİM MÜDÜRLÜĞÜ
İSTATİSTİKLERİ
05.11.2003

AHMET HAŞIM İLKÖĞRETİM OKULU - BRANŞLARA GÖRE ÖĞRETMEN İSTATİSTİKLERİ

BRANSLAR	NORM	MEVCUT	EKSİK	FAZLA
1230 İHL Mes.Der,Din Kul.Ah.B.	2	1	-1	0
1386 Fen Bilgisi	4	4	0	0
1524 İngilizce	5	5	0	0
1543 İş Eğitimi (Ev Ekonomisi)	2	2	0	0
1558 İş Eğit.(İş ve Tek. Eğit)	2	2	0	0
1577 İş Eğitimi (Ticaret)	2	2	0	0
1715 Matematik 1	4	4	0	0
1822 Müzik	1	1	0	0
1894 Rehber Öğretmenliği	2	2	0	0
1925 Resim İş	1	1	0	0
2143 Türkçe	6	6	0	0
2265 Beden Eğitimi	2	2	0	0
2403 Sınıf Öğretmenliği	25	25	0	0
2510 Sosyal Bilgiler	4	4	0	0
4439 Okul Öncesi Öğretmenliği	4	4	0	0
Toplam	66	65	-1	0

SİSTEM GİRİŞ MENÜSÜ

Sistem Giriş Menüsü	
PERSONEL BİLGİ GİRİŞLERİ	AÇIKLAMA
 ÖZLÜK İŞLEMLERİ	
 TAYİN İSTEĞİ	
 İSTATİSTİK	
PERSONEL RAPORLARI	
PERSONEL HİZMET CETVELİ	
OKUL BİLGİ GİRİŞLERİ	
ATAMALAR	
ÖĞRENCİ BİLGİ GİRİŞLERİ	
İSTATİSTİK	
WEB SAYFASI OLUŞTUR	
SİSTEM YÖNETİMİ	
	 Programı Kapat
Ce-Co Ltd. 2002 (C) (533) 346 17 24	

Yukarıdaki ekran yardımı ile yetkilerinizin izin verdiği her bölüme geçebilir ve istediğiniz işlemleri yapabilirsiniz. Bu işlemlerin neler olabileceği ile ilgili bazı örnek ekran görüntülerini bu noktadan sonra bulacaksınız.

PERSONEL ÖZLÜK BİLGİ GİRİŞİ

Özlük Bilgi Girişi

F1-Yardım F2-Liste F3-Sil F4-Kaydet F5-Ekr. Temizle F6-Telefon F7-Yazdır Esc-Kapat

Mebsis Numarası Personelin Tam Adı

Genel Bilgiler | Nüfus Bilgileri | Çalışma Bilgileri | Sistem Bilgileri

Adı
Soyadı
Ön Adı
Anne Kızlık Soyadı
K.Sicil No Gör.Başlama Tar.
E.Sicil No

1. Adres Bilgileri
Ev Adresi 1
Ev Adresi 2
Semt
İl / İlçe

2. Telefon Bilgisi
Ev Tel. Eş Cep Tel.
İş Tel. Eş İş Tel.
Cep Tel.

3. Kişisel Bilgiler
Ana Adı
Baba Adı
Medeni Hal Çocuk Sayısı
Doğum Tarihi
Doğum Yeri Kodu
Doğum Yeri
Kan Grubu Cinsiyeti

4. Eş Bilgileri
Eş Mebsis No
Eş Adı
Eş Soyadı
Eş Mesleği
Eş Öğrenimi
Eş İş Adresi 1

999999 Sistem Yöneticisi 18:42 21.10.2002

Bu ekran yardımı ile Öğretmenlerimiz hakkında ki tüm genel ve özel bilgilerin girişi yapılabilmektedir. Bu ekrana yetkisi olan kişiler giriş yapabilmektedirler. Bu bilgiler sayesinde öğretmenlerimizin tüm bilgileri takip edilebilir durumdadır. Daha ileride internet servisleri de kullanıma açıldığı zaman okul müdürlerine verilecek yetkiler ile bu tür bilgiler güncel tutulacaktır.

ÖĞRETMEN TAYİN İSTEKLERİ GİRİŞİ

Tayin İstek

F1-Yardım F4-Kaydet F3-Sil F5-Ekranı Temizle F7-Yazdır Esc-Kapat

Mebis Numarası Personelin Adı

TAYİN İSTEK NO.

A BÖLÜMÜ | B BÖLÜMÜ | B BÖLÜMÜ DIĞER |

3. GÖREVİNİZ
 MÜDÜR
 MD.BŞ.YRD.
 MD.YARD.
 ÖĞRETMEN

4. CİNSİYETİNİZ
 BAY
 BAYAN

5. MEDENİ HALİNİZ
 BEKAR
 EVLİ

6. EŞİNİZİN İŞİ
 ÖĞRETMEN
 MEMUR
 K.KUR.SÜZL.
 K.KUR.İŞÇİ
 ÖZ.SEK.İŞÇİ
 EMEKLİ
 BAĞKURLU
 ÇALIŞMIYOR
 DIĞER

7. TAYİN İSTEĞİ
 HİZMALANI İÇİ 4 EĞT. KURUMU
 HİZMALANI DIŐI 2 İLÇE

9. DOĞUM YERİNİZ / 10. DOĞUM YILI
DOĞUM YILI

11. BEDENSEL ÖZÜR DURUMU
 YOK VAR

12. ATAMA KRNM. ESAS BRANŐ KODU

13. MEZ.OLEĞT.ÖĞRT.PROG KODU

16. BULUNDUĐU İLÇE KODU

19. GÖREVLİ OLD.KUR.KODU

14. ATANMAK İSTEDİĐİNİZ OKUL/KURUM KODU
KURUM KODU KURUM ADI

15. ATANMAK İSTEDİĐİNİZ İLÇE KODU
İL/İLÇE KODU İLÇE ADI

23. BRANŐSINDA NORM FAZLASIMI
 HAYIR
 EVET

Bu ekran yardımı ile öğretmenlerimizin her yılın Mayıs ayı sonuna kadar istenen tayin isteklerinin sisteme giriŐi yapılır. İnternet kullanımı da devreye girdiĐi zaman bu ekran sadece giriŐi yapılmıŐ olan bilgilerin kontrolü için kullanılacaktır. Őu anda optik formlar yardımı ile tercihler sisteme aktarılmaktadır. Her türlü hatanın baŐtan yakalanabilmesi için bir çok kontrol listesi alınabilmektedir. Bu listelere internet kullanımı devreye girdiĐi zaman doĐal olarak ihtiyaç kalmayacak sistem giriŐ sırasında bütün hataların oluŐmasını engelleyecektir.

ATAMA İŞLEMLERİ

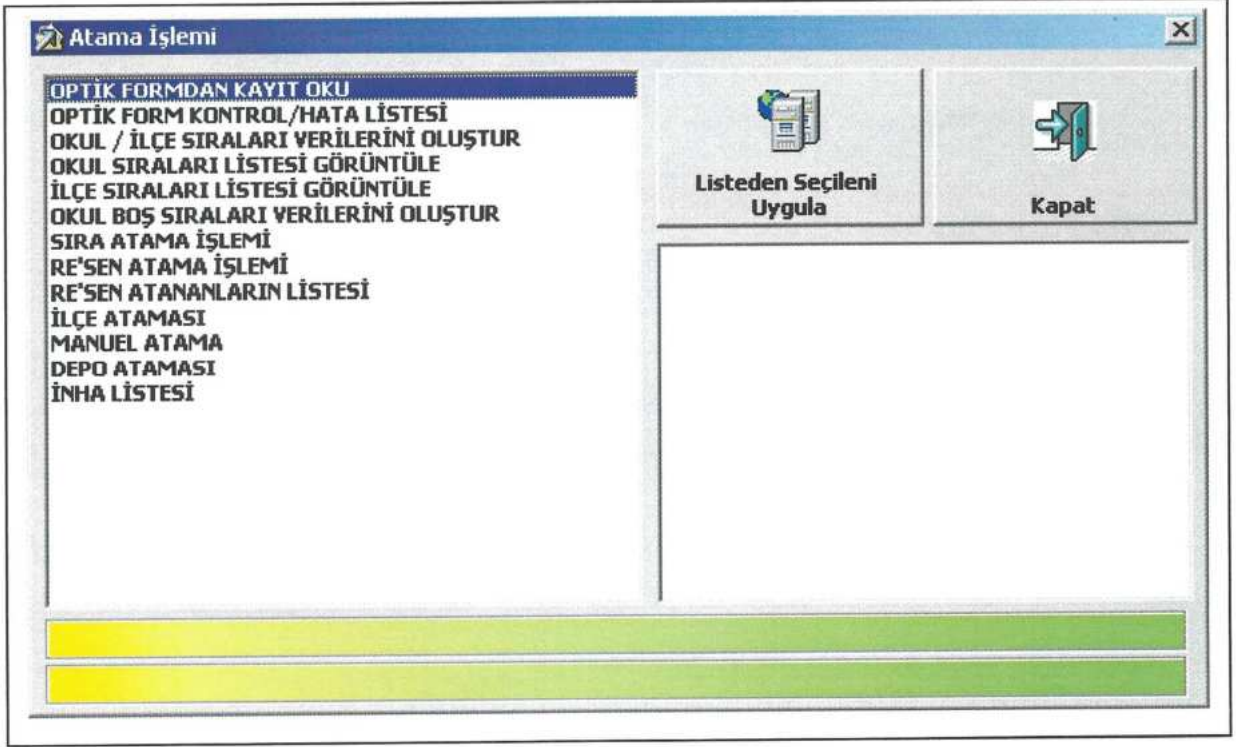

Tayin istekleri girilmiş olan öğretmenlerin tüm atama işlemleri bu ekran yardımı ile yapılabilmektedir. Sistem atamalar sırasında önceden tanımlanmış olan senaryolar yardımı ile atama işlemlerini gerçekleştirmektedir. Dolayısı ile atama işlemi her defasında bir kişi olarak değil toplu olarak yapılmakta ve ataması gerçekleştirilecek olan tüm öğretmenlerin atamaları bir kerede tamamlanmaktadır. Seçeneklerdeki tüm işlemler birden fazla kere çalıştırılabilmektedir. Atanan öğretmenlerin inha listeleri sistem tarafından oluşturulmakta ve bu listeler üzerinden de tüm atama kararnameleleri basılabilmektedir. Bu listelere örnekler Listeler bölümünde verilmiştir.

OKUL BİLGİSİ ARAMA

Okul Arama

Okul koduna göre

Okul isminden

Eğitim bölgesi okulları

İlçe okulları

Ara

İlçe	Kurum Kodu	Okul Adı
CANKAYA	346588	100. YIL ANADOLU MESLEK LİSESİ
CANKAYA	354544	27 ARALIK İLKÖĞRETİM OKULU
CANKAYA	119593	50 YIL LİSESİ
CANKAYA	224462	AHMET BAHADIR İLHAN İLKÖĞRETİM OKULU
CANKAYA	758176	AHMET BARINDIR İLKÖĞRETİM OKULU
CANKAYA	304780	AHMET HAŞİM İLKÖĞRETİM OKULU
CANKAYA	314675	AHMET VEFİK PAŞA İLKÖĞRETİM OKULU
CANKAYA	288288	AHMET YESEVİ İLKÖĞRETİM OKULU
CANKAYA	119485	AKDERE İLKÖĞRETİM OKULU
CANKAYA	070610	AKDERE TİCARET MECİ EVİ İÇEET

Seç Yeni Okul Gir Çıkış

Sistemde kayıtlı olan okulların bilgilerine birçok şekillerde ulaşmak mümkündür. Yukarıdaki ekranda bu yöntemlerden ilçe bazında olan tarama kullanılmış ve seçilen ilçede bulunan tüm okullar listelenmiştir. Bu noktadan sonra bulunan veya aranan okula ulaşıldığında sadece ekranda görüntülenen satırın üzerinde seçim yapmak yeterli olacaktır.

KURUM GENEL BİLGİ GİRİŞİ

Kurum Bilgi Formu

İlçe Kurum Kodu Eđt. Bölgesi

Kurum Adı

Genel | **Şube / Öğrenci** | Norm - Kadro | Norm-Kadro İsimlendirme | Diğer Personel |

Adres

Tel. Fax Depo Okul Koordinatör Okul

Saymanlık Kodu Bağlı olduğu Depo Okul (Kod) Koordinatör Okul (kod)

Kurum Türü Resmi Okul Özel Okul

Yönetici Kadro

MEVCUT		
MD	Bsy	Yrd
<input type="text" value="1"/>	<input type="text" value="1"/>	<input type="text" value="3"/>

NORM		
MD	Bsy	Yrd
<input type="text" value="1"/>	<input type="text" value="1"/>	<input type="text" value="3"/>

Okul yeri Nüfusu

Öğretim durumu Derslik Sayısı

Döner sermayesi İlköğretim Okulu ve Lise birlikte

Yatılı pansiyon Bünyesinde Anaokulu var

Birleştirilmiş sınıf Okulun Isıtılma Şekli

Tam gün Tam yıl Merkeze Uzaklık

Taşınmalı durumu 1 - 5 6 - 8

Bu ekran yardımıyla seçimi yapılmış olan okul ile ilgili olarak tüm bilgilerin girişi yapılabilmektedir. Okul bina bilgileri, öğrenci sayıları, öğretmen durumları, öğretmenlerin fazla olup olmadıkları, yönetici bilgileri gibi okulu ilgilendiren tüm bilgilerin girişinin ve Ek-1, Ek-2 gibi tüm listelerin alınabilmesi mümkün olmaktadır. Bu listelere birer örnek Listeler bölümünde verilmiştir.

İNHA İŞLEMLERİ

İnha İşlemleri

? 🔒 🔒 ➔ 📁 🗑️ 📄 📄 ⬅️
 F1-Yardım F5-Onayla F6-O.Kaldır F10-M.Geri Al F8-Yenile F9-İptal F4-Kaydet F7-Yazdır F9-Krn. Yaz Esc-Kapat

Seçenekler | Rapor Başlığı | İmza Sayfası | Atama Kararnamesi |

İnha No	0001	Mebis No	
Atama Şekli	--Tüm Atama Şekilleri--	Adı Soyadı	
Gör. İl/İlçe	--Seçiniz--	Atandığı İl/İlçe	--Seçiniz--
Gör. Kurum		Atandığı Kurum	

SIRA	MEBSİS NO	ADI ve SOYADI	BRANŞI	GÖREY YAPTIĞI OKUL	TAYİN ŞEKLİ	ATANDIĞI OKUL İSM
001	9887632	BERNA TEKİN	Resim İş	ULUĞBEY İLKÖĞRETİM OKULU ANKARA/ALTINDAG	Sıra Ataması	ABDULLAH TOKUR İİ İş Eğit.(İş ve Tek. E
002	6172877	MEDİNE KESER	Sınıf Öğretmenliği	KARACAKAYA İLKÖĞRETİM OKULU ANKARA/ALTINDAG	Sıra Ataması	ABDULLAH TOKUR İİ Sınıf Öğretmenliği ---
003	5619721	FATMA ARABACI	Sınıf Öğretmenliği	KARACAKAYA İLKÖĞRETİM OKULU ANKARA/ALTINDAG	Sıra Ataması	ABDULLAH TOKUR İİ Sınıf Öğretmenliği ---
004	0301158	ŞÜKRÜ AKYILMAZ	Fizik/Fen Bilgisi	KALABA LİSESİ ANKARA/KECİOREN	Sıra Ataması	ALTINDAĞ ANKARA Fizik/Fen Bilgisi --- Al
005	8893895	SAADETTİN ÖNDER	Matematik	NİĞBOLU LİSESİ ANKARA/MAMAK	Sıra Ataması	ALTINDAĞ ANKARA Matematik --- ANKAF
006	9599903	AYKUT ERHAN TURGUT	Fizik/Fen Bilgisi	SOLFASOL İLKÖĞRETİM OKULU ANKARA/ALTINDAG	Sıra Ataması	YILDIRIM BEYAZIT L Fizik/Fen Bilgisi --- Al
007	2767194	HÜLYA DENİZ	Türk Dili ve Edeb./Türk	HACI BAYRAM İMAM HATİP LİSESİ ANKARA/ALTINDAG	Sıra Ataması	YEŞİLÖZ LİSESİ Türk Dili ve Edeb./T
008	0500887	GÜLAY ZERDALI	Matematik	HACI BAYRAM İMAM HATİP LİSESİ ANKARA/ALTINDAG	Sıra Ataması	YEŞİLÖZ LİSESİ Matematik --- ANKAF
009	8895965	MELTEM ÖZDEMİR	Matematik	NİĞBOLU LİSESİ ANKARA/MAMAK	Sıra Ataması	YEŞİLÖZ LİSESİ Matematik --- ANKAF
010	8623893	ALP ERHAN TEKİN	Coğrafya/Milli Coğrafya	MAMAK İMAM HATİP LİSESİ	Sıra Ataması	GAZİ LİSESİ

Ataması gerçekleştirilmiş olan öğretmenlerin onaylanmak üzere Valiliğe yollanacak olan listeleri tüm atama işlemlerinin sonucunda oluşturulmaktadır. Bu listelerin basımı sırasında tüm imza listeleride birlikte basılmaktadır. Ayrıca bu ekran yardımı ile ataması yapılan öğretmenlerin Atama Kararnameleri de basılabilmektedir. Tüm basılı evraklar hiçbir şekilde insan müdahalesi olmadan oluşmakta ve onaya hazır basılı hale gelmektedir.

Bu ekran yardımı ile aynı zamanda da ataması yapılmış olan öğretmenlerin sorgulama işlemleri yani "Kim nereye atandı" sorusuna cevap alınabilmektedir. Gerek öğretmenin MEBSIS numarası yardımı ile gerekse de diğer filtreleme teknikleri ile bilgiye ulaşmak mümkün olmaktadır.

YETKİ İŞLEMLERİ

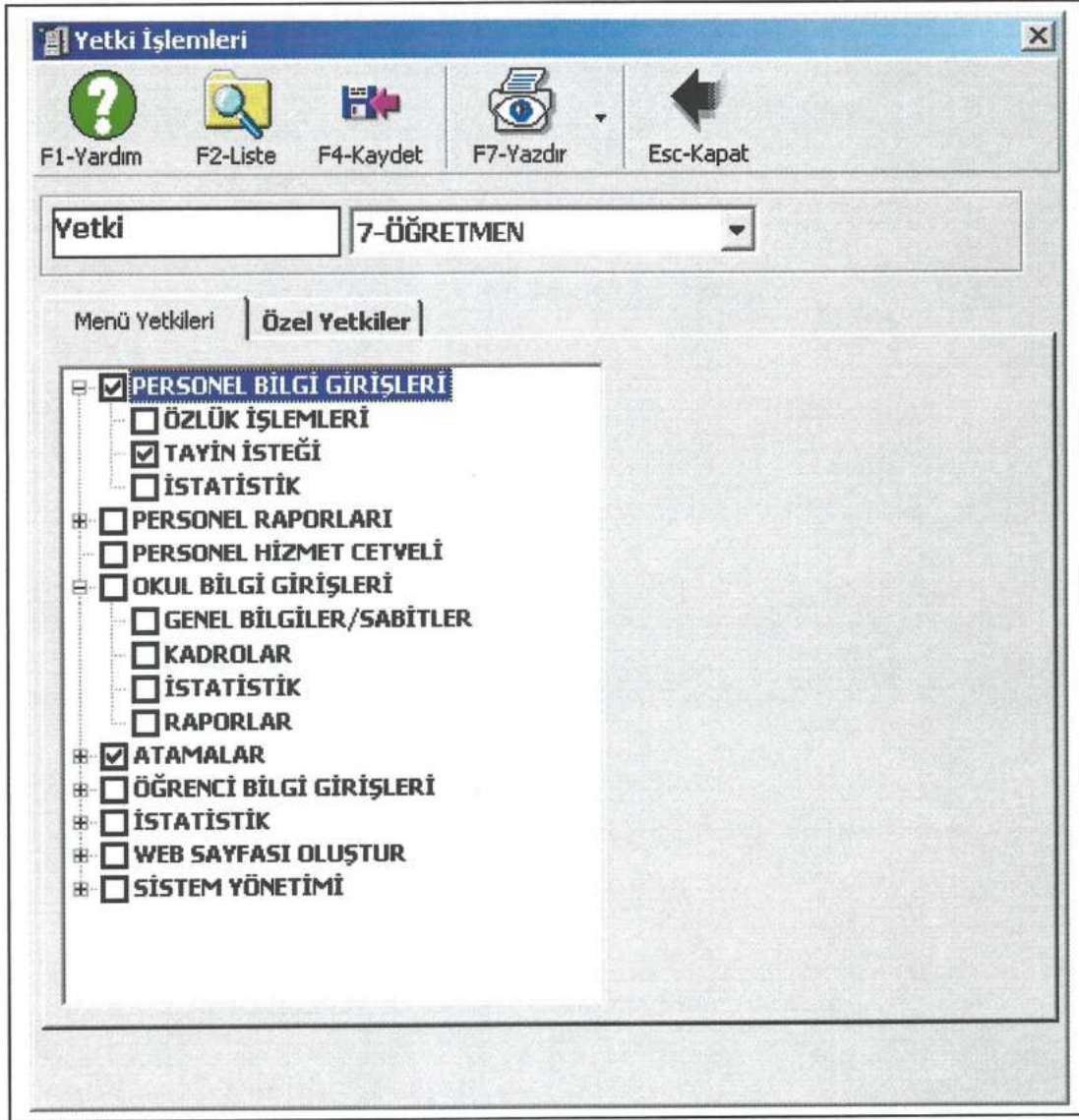

Sistemde tüm kullanıcılara ait yukarıdaki şekilde tanımlanan yetkiler bulunmaktadır. Bu sayede belli grup kullanıcılara belli yetkiler verilebilmektedir. Dolayısı ile kullanıcıların sistemde yetkisi olmayan bölüme girmesi mümkün değildir. Aynı yetki mekanizması internet hizmetleri devreye girdiği zamanda kullanılacak böylece yetkisi olmayan kişilerin ilgisiz bölümlere girerek herkesin ulaşmaması lazım gelen bilgilere ulaşması engelenmiş olacaktır.

Sistem tümüyle parametrik bir yapıya sahiptir. Yetkisi olan kullanıcıların müdahale edebilecekleri binlerce parametre bulunmaktadır. Dolayısı ile sistemin kurulması ve çalışır hale gelmesi sadece bir iki saatlik bir çalışma ile gerçekleştirilebilmektedir.