

AMAÇ

PROJE TANITIMI

VARILACAK NOKTA

SORU VE CEVAPLAR

## AMAC

- HASTA TAKİP İŞLEMLERİNDE MERKEZLERE YARDIMCI OLMAK
- STANDART BİLGİ OLUŞUMUNU SAĞLAMAK
- BİLGİ OLUŞUMU SIRASINDA BÜTÜNLÜĞÜN VE DOĞRULUĞUNUN SAĞLANMASI
- BU BİLGİLERDEN İSTATİSTİKİ BİLGİLER OLUŞTURABİLMEK
- MÜMKÜNSE TÜM MERKEZ İSTATİSTİKLERİNİN TEK BİR MERKEZDE TOPLANMASI VE YAYINLANMASI
- İLAÇ KULLANIMLARININ ANALİZİ VE GEREKİRSE UYARILAR VE ÖNERİLERDE BULUNABİLMEK

## PROJE TANITIMI

- PARAMETRİK YAPI
- HASTA BİLGİLERİ
- SEANS BİLGİLERİ
- RANDEVULAR
- RAPORLAR
- BİLGİ PAYLAŞIMI

# PROJE TANITIMI / PARAMETRİK YAPI

Sabit Bilgi Giriş Seçim Menüü

Rapor almak istediğiniz seçeneği seçiniz...

- İlaç Uygulama Şekilleri
- İlaç Birim Tanımları
- Laboratuvar Tetkikleri Tanımları
- Laboratuvar Tetkikleri Birim Tanımları
- Laboratuvar Tetkik Sonuçlarına göre Mesaj T
- Kullanıcı Tanımları
- Genel Kod Sabitleri Listesi
- Kurum Tanımları
- Kronik Hastalıklar
- Oda / Makina Tanımları
- Hasta Çıkış Tanımları
- Hasta Meslek Sabitleri
- Böbrek Hastalığının Nedenleri
- Böbrek Biyopsisi Açıklamaları
- Vasküler Girişim Yolu Tanımları
- Kullanılan Diyalizat Tanımları

Bilgi Girişi

Kapat

Böbrek Hastalığının Nedenleri Girişi

Yardım Yeni Kayıt Sil Kaydet Ekr. Temizle Yazdır Kapat

Merkez No 1 Çalışılan Ülke TR - TÜRKİYE

Sistemde kayıtlı olan bilgiler

- 001 - DIABET
- 002 - HIPERTANSİYON
- 003 - ROMOTOİT ARTERİT

Eklenecek olan bilginin Kodu

Sistemde görünecek açıklama

- MERKEZLER BAZINDA KULLANIMA YÖNELİK PARAMETRİK YAPI
- YETKİSİZ KİŞİLERİN SİSTEMİ KULLANAMAMASI – (GÜVENLİK)
- KULLANICININ EN AZ BİLGİ GİRİŞİ YAPARAK İŞLEMLERİ TAMAMLAMASI – (BÜTÜNLÜK, DOĞRULUK)

# PROJE TANITIMI / HASTA BİLGİLERİ

**Hasta Genel Bilgi Girişi**

Yardım Liste Sil Kaydet Ekr. Temizle Raporlar Seans Girişi Yazdır Önceki Sonraki Randevu Kapat

Merkez No 1 Çalışılan Ülke TR - TÜRKİYE

Protokol No 1 HEPATİT  EVET  HAYIR

GENEL ANEMNEZ BİLGİ GİRİŞİ

Fotoğraf

Adı CENGİZHAN

Soyadı ALIÇLI

Doğ. Tar. 06.09.1964 Boy 175

Yaş 40 Kilo 90

BMI 0,0

Eşinin Adı ZÜLEYHA ALIÇLI

Eşin Doğ. Trh. 01.01.1964

Çocuk Sayısı 0

Email ceco64@superonline.com

HASTA TÜRÜ SÜREKLİ

Kurumu 002 - EMEKLİ SANDIĞI

Cinsiyeti 001 - ERKEK

Kan Grubu 007 - 0 Rh (+)

Böbrek Hast. Nedeni 002 - HİPERTANSİYON

Böbrek Biyopsisi

Sigara 004 - GÜNDE 1 PAKET

Alkol 003 - GÜNDE 1 BARDAK

Eğitim 006 - ÜNİVERSİTE

Meslek 002 - MİMAR

Medeni Durumu 003 - BOŞANMIŞ

ÇIKIŞ 001 - MEVCUT HASTAMIZ

Önemli Notlar

KAN KANSERİ

Diyalize Başlama Tarihi

Vasküler Girişim Yolu 002 - AAAAAAAAAAAAAA

Kullanılan Diyalizat 003 - TTTTTTTTTTTTTTTT

Diyaliz Sık. ve Süresi

Kull. Diya. ve Alanı

Diyaliz Sık. ve Süresi

Ev Adresi

Ev Adresi 1675 SOKAK 9/1

Semt KARŞIYAKA

İş Adresi

Ev İl/İlçe 2900-GÜMÜŞHANE

3000-HAKKARI

3100-HATAY

3200-İSPARTA

3300-İÇEL

3400-İSTANBUL

3500-İZMİR

Ulaşılabilir Telefonlar

3506-BORNOVA

3507-BUCA

3508-ÇEŞME

3509-DİKİLİ

3510-FOÇA

3511-KARABURUN

3512-KARŞIYAKA

- EN AZ BİLGİ GİRİŞİ
- HATALI BİLGİ GİRİŞİNİN AZALTILMASI
- BİLGİ GÜVENİRLİĞİ
- BİLGİ BÜTÜNLÜĞÜ
- BİR EKRANDA MAKSİMUM BİLGİ GÖRÜNTÜLENMESİ
- BİR EKRANDAN TÜM DİĞER EKRAANLARA GEÇİŞ

# PROJE TANITIMI / SEANS BİLGİLERİ

**Seans Bilgileri Girişi**

Yardım Yeni Seans Kaydet Sil Önceki Sonraki Randevu Kapat

Merkez No 1 Çalışılan Ülke TR - TÜRKİYE

Önemli Notlar Kalp yetmezliği, ileri şeker

Adı CENGİZHAN Cinsiyeti  
Soyadı ALIÇLI  
Ev Tel 216-4560350  
Yaş 40

**Seans Bilgileri** Laboratuvar Bilgileri İlaç Bilgileri Bulgular

SEANS	TARİH	AÇIKLAMA
-------	-------	----------

Anemnez Girişi

• TÖM SEANSLARA BİR TEK EKRANDAN ULAŞILABİLMESİ

• HASTANIN ÖENMLİ BİLGİLERİNİN GÖRÜNTÜLENMESİ

• BİR SEANS İLE İLGİLİ OLARAK DİĞER TÖM BİLGİLERE TEK BİR EKRAN YARDIMIYLA ULAŞILABİLMESİ

• GEREKTİĞİNDE SEANS İÇİN AYRI "ANEMNEZ" GİRİŞİ

• YAPILAN İLAÇ TEDAVİSİNE BAĞLI OLARAK TETKİK SONUÇLARININ GRAFİKSEL GÖSTERİMİ

# PROJE TANITIMI / SEANS BİLGİLERİ - GRAFİKLER

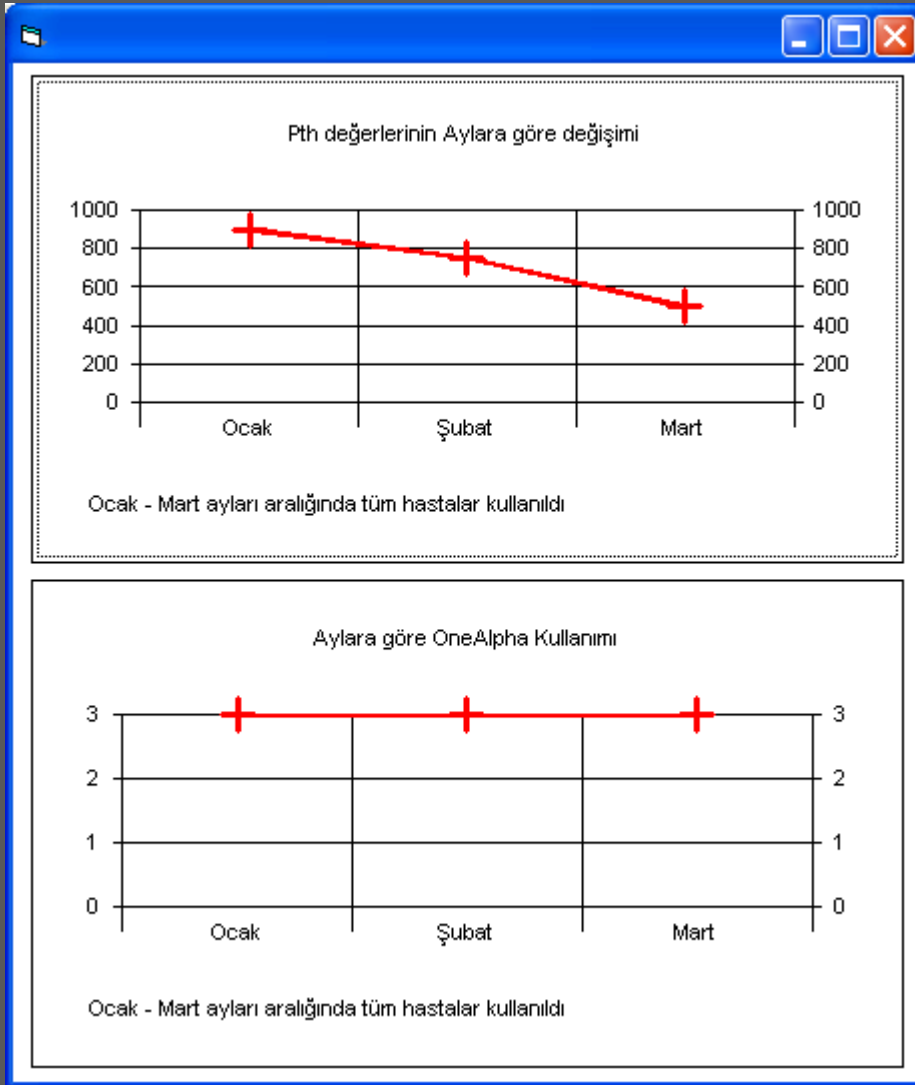

- HASTALAR BAZINDA ÇEŞİTLİ İSTATİSKLER ALINABİLMESİ
- KULLANILAN İLAÇLARIN TETKİK SONUÇLARINA ETKİLERİNİN GRAFİKSEL GÖSTERİMLERİ
- DÖNEMSEL OLARAK ÇEŞİTLİ LİSTELERİN VE GARFİKLERİN ALINABİLMESİ

# PROJE TANITIMI / RANDEVU BİLGİLERİ

**Randevu İşlemleri**

Yardım Hasta Liste Sil Kaydet Ekrl. Temizle Yazdır Seans Girişi Kapat

Merkez No: 1 Çalışılan Ülke: TR - TÜRKİYE Bugünün Tarihi: 19 Şubat 2004 Perşembe

**Şubat 2004**

	Pzt	Sal	Çar	Per	Cum	Cmt	Paz
5	26	27	28	29	30	31	1
6	2	3	4	5	6	7	8
7	9	10	11	12	13	14	15
8	16	17	18	19	20	21	22
9	23	24	25	26	27	28	29
10	1	2	3	4	5	6	7

Hasta Bilgileri

Hasta No: 24

Adı: ŞULE

Soyadı: AKBENEK

Doğ. Tar.: 05.10.1958 Yaş:

Ev Tel.: 0216,411,12,27 Cep Tel.: 0542,215,90,95

Yakın Tel.:

**Önemli Notlar**

19 Şubat 2004 Perşembe **günün randevu listesi aşağıdadır.**

Oda/Mak.	08:00	10:00	12:00	14:00	16:00	18:00	20:00
001/01	187-S ÖZGÜRCAN AĞCA	19-S NURDAN AKAT	157-S TUNCAY AKYOL	91-S AHMET HAMDİ ÇOŞKUN			
001/02	24-S ŞULE AKBENEK	9-S ESİN AKBULUT	143-S İSMET BALCI	147-S TÜRKAN KALANDER			
001/03	60-S SEMRA ÇAÇAN						
001/04							

**Seçilen bir noktada Farenizin Sağ tuşuna basarak da bazı işlemler yapabilirsiniz.**

- ÖNCEDEN YAPILMIŞ ODA VE MAKİNA TANIMLARI LİSTELENİR
- HEPATİT OLAN BİR HASTANIN NORMAL MAKİNALARA RANDEVU VERİLMESİ ENGELLENİR
- RANDEVULAR SÜREKLİ / GÜNLÜK OLARAK VERİLEBİLİR
- GEREKİYORSA RANDEVULAR BOŞ OLAN BAŞKA MAKİNALARA KAYDIRILABİLİR
- RANDEVULAR TAKVİM YARDIMIYLA KOLAYLIKLA VERİLEBİLİR
- HASTANIN ÖNEMLİ BİLGİLERİ EKRANDA GÖRÜNTÜLENMEKTEDİR
- SEÇİLEN BİR HASTANIN SEANS BİLGİLERİNE GEÇİŞ YAPILABİLİR
- HASTA ARAMASI YARDIMIYLA ARANAN HASTAYA KOLAYLIKLA ULAŞILABİLİR
- RANDEVU LİSTELERİ ALINABİLİR





## PROJE TANITIMI / BİLGİ PAYLAŞIMI

- İSTENİRSE KLİNİKLER ARASI BİLGİ PAYLAŞIMI YAPILABİLİR
- KLİNİKLERDE OLUŞAN BİLGİLERİN BELLİ ZAMANLARDA BİR MERKEZDE TOPLANMASI HALİNDE DE MEVCUT BİLGİLER ÜZERİNDE İSTENEN HEMEN HER TÜRLÜ BİLGİNİN İSTER GRAFİKSEL İSTER LİSTE BAZINDA DÖKÜMLERİ ALINABİLİR
- TÜM BU BİLGİLERİN OLUŞTURULABİLECEK OLAN BİR WEB SİTESİNDE ARAŞTIRMACILARA SUNULMASI MÜMKÜN OLABİLİR
- KLİNİKLER ARASINDA HASTA TRANSFERİ SÖZ KONUSU OLDUĞUNDA HASTAYA SADECE BİR DİSKET YA DA CD ORTAMINDA TÜM HAREKET BİLGİLERİ VERİLEBİLİR, BU SAYEDE DE HASTANIN TÜM HİKAYESİ ANINDA TRANSFER EDİLEN KLİNİKTE DE GÖRÜLÜR HALE GELEBİLİR