

SİSTEM GİRİŞ MENÜSÜ

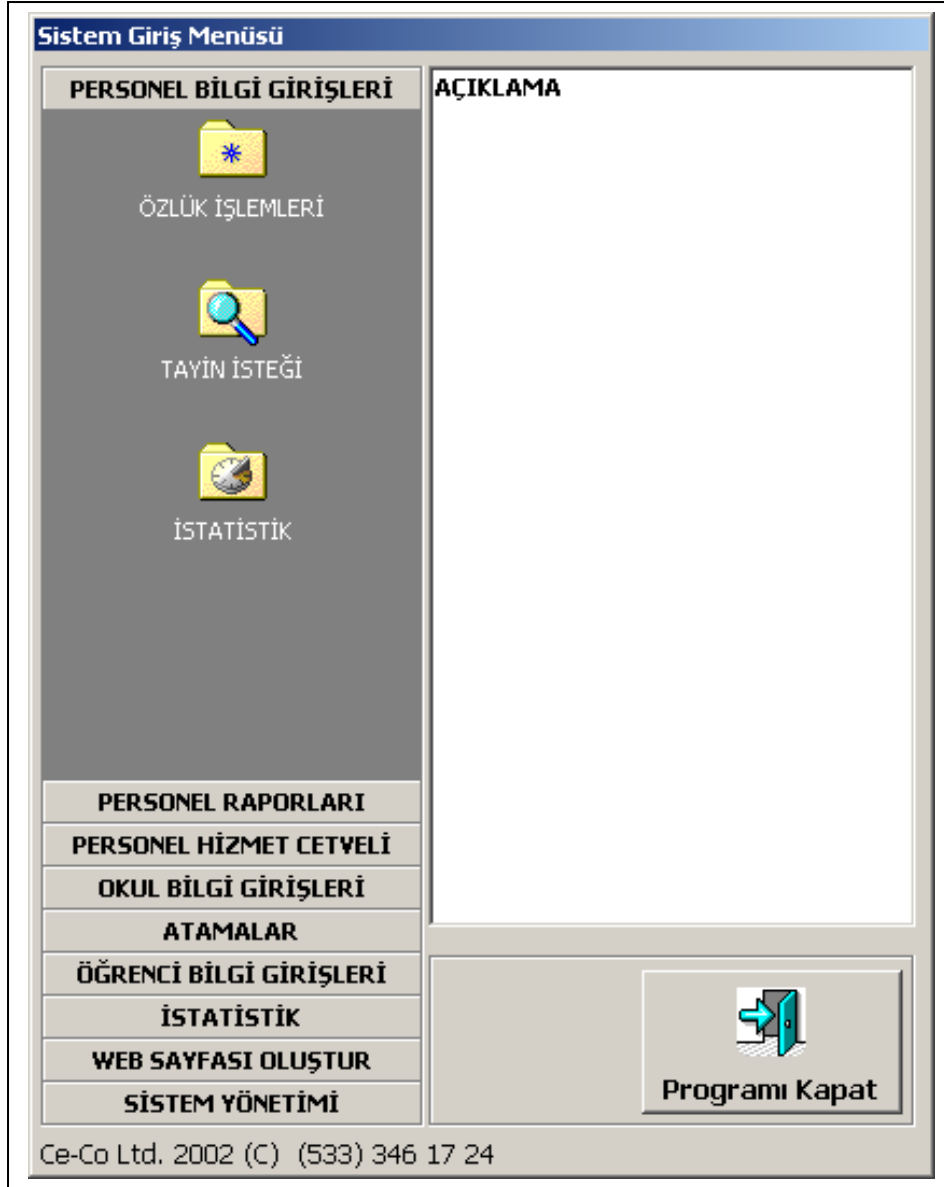

Yukarıdaki ekran yardımı ile yetkilerinizin izin verdiği her bölüme geçebilir ve istediğiniz işlemleri yapabilirsiniz. Bu işlemlerin neler olabileceği ile ilgili bazı örnek ekran görüntülerini bu noktadan sonra bulacaksınız.

PERSONEL ÖZLÜK BİLGİ GİRİŞİ

Özlük Bilgi Girişi

F1-Yardım F2-Liste F3-Sil F4-Kaydet F5-Ekr. Temizle F6-Telefon F7-Yazdır Esc-Kapat

Mebsis Numarası Personelin Tam Adı

Genel Bilgiler | Nüfus Bilgileri | Çalışma Bilgileri | Sistem Bilgileri

Adı
Soyadı
Ön Adı
Anne Kızlık Soyadı
K.Sicil No Gör.Başlama Tar.
E.Sicil No

1. Adres Bilgileri
Ev Adresi 1
Ev Adresi 2
Semt
İl / İlçe

2. Telefon Bilgisi
Ev Tel. Eş Cep Tel.
İş Tel. Eş İş Tel.
Cep Tel.

3. Kişisel Bilgiler
Ana Adı
Baba Adı
Medeni Hal Çocuk Sayısı
Doğum Tarihi
Doğum Yeri Kodu
Doğum Yeri
Kan Grubu Cinsiyeti

4. Eş Bilgileri
Eş Mebsis No
Eş Adı
Eş Soyadı
Eş Mesleği
Eş Öğrenimi
Eş İş Adresi 1

999999 Sistem Yöneticisi 18:42 21.10.2002

Bu ekran yardımı ile Öğretmenlerimiz hakkında ki tüm genel ve özel bilgilerin girişi yapılabilmektedir. Bu ekrana yetkisi olan kişiler giriş yapabilmektedirler. Bu bilgiler sayesinde öğretmenlerimizin tüm bilgileri takip edilebilir durumdadır. Daha ileride internet servisleri de kullanıma açıldığı zaman okul müdürlerine verilecek yetkiler ile bu tür bilgiler güncel tutulacaktır.

ÖĞRETMEN TAYİN İSTEKLERİ GİRİŞİ

Tayin İstek

F1-Yardım F4-Kaydet F3-Sil F5-Ekrani Temizle F7-Yazdır Esc-Kapat

Mebis Numarası Personelin Adı

TAYİN İSTEK NO.

A BÖLÜMÜ | B BÖLÜMÜ | B BÖLÜMÜ DİĞER

3. GÖREVİNİZ

MÜDÜR
 MD.BŞ.YRD.
 MD.YARD.
 ÖĞRETMEN

4. CİNSİYETİNİZ

BAY
 BAYAN

5. MEDENİ HALİNİZ

BEKAR
 EVLİ

6. EŞİNİZİN İŞİ

ÖĞRETMEN
 MEMUR
 K.KUR.SÖZL.
 K.KUR.İŞÇİ
 ÖZ.SEK.İŞÇİ
 EMEKLİ
 BAĞKURLU
 ÇALIŞMIYOR
 DİĞER

7. TAYİN İSTEĞİ

HİZM.ALANI İÇİ 4 EĞT. KURUMU
 HİZM.ALANI DIŞI 2 İLÇE

9. DOĞUM YERİNİZ / 10. DOĞUM YILI

DOĞUM YILI

11. BEDENSEL ÖZÜR DURUMU

YOK VAR

12. ATAMA KRNM. ESAS BRANŞ KODU

13. MEZ.OLEĞT.ÖĞRT.PROG KODU

16. BULUNDUĞU İLÇE KODU

19. GÖREVLİ OLD.KUR.KODU

14. ATANMAK İSTEDİĞİNİZ OKUL/KURUM KODU

KURUM KODU	KURUM ADI
<input type="text"/>	<input type="text"/>
<input type="text"/>	<input type="text"/>
<input type="text"/>	<input type="text"/>
<input type="text"/>	<input type="text"/>

15. ATANMAK İSTEDİĞİNİZ İLÇE KODU

İL/İLÇE KODU	İLÇE ADI
<input type="text"/>	<input type="text"/>
<input type="text"/>	<input type="text"/>

23. BRANŞINDA NORM FAZLASIMI

HAYIR
 EVET

Bu ekran yardımı ile öğretmenlerimizin her yılın Mayıs ayı sonuna kadar istenen tayin isteklerinin sisteme girişi yapılır. İnternet kullanımı da devreye girdiği zaman bu ekran sadece girişi yapılmış olan bilgilerin kontrolü için kullanılacaktır. Şu anda optik formlar yardımı ile tercihler sisteme aktarılmaktadır. Her türlü hatanın baştan yakalanabilmesi için bir çok kontrol listesi alınabilmektedir. Bu listelere internet kullanımı devreye girdiği zaman doğal olarak ihtiyaç kalmayacak sistem giriş sırasında bütün hataların oluşmasını engelleyecektir.

OKUL BİLGİSİ ARAMA

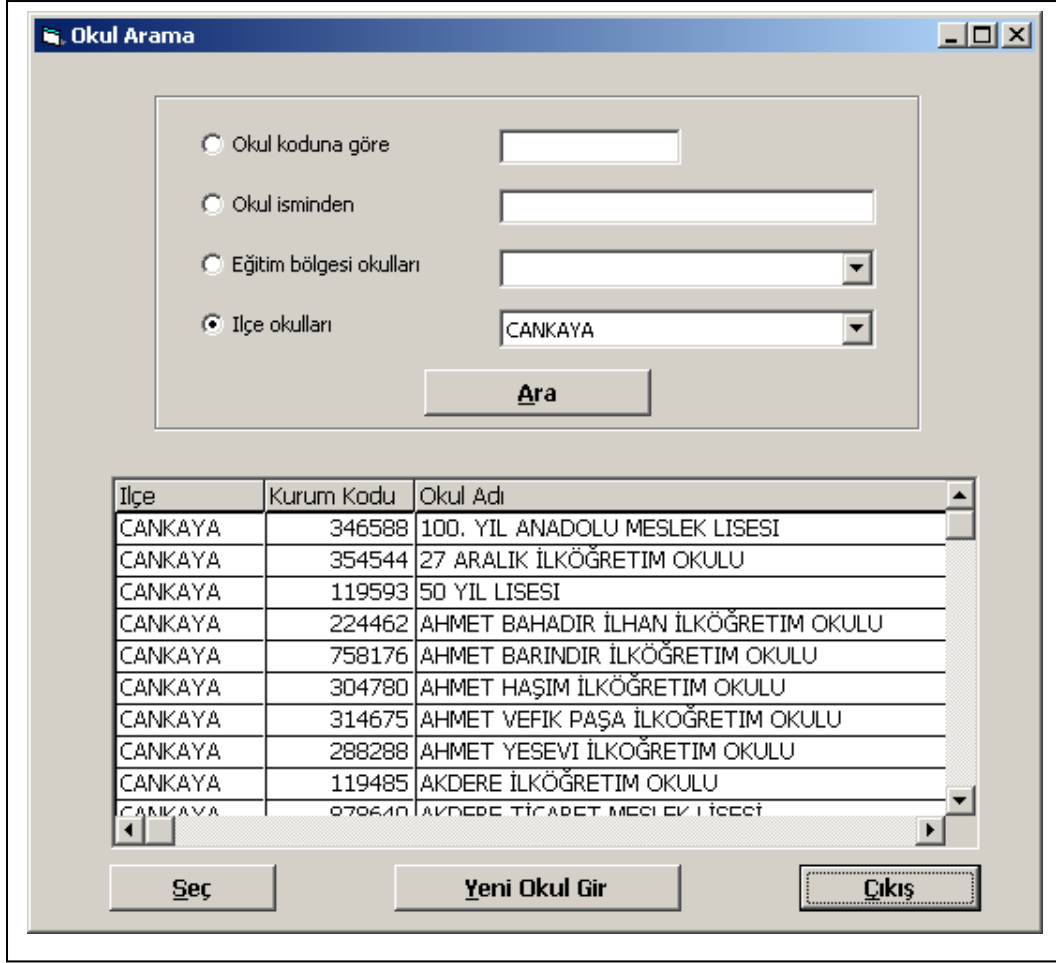

İlçe	Kurum Kodu	Okul Adı
CANKAYA	346588	100. YIL ANADOLU MESLEK LİSESİ
CANKAYA	354544	27 ARALIK İLKÖĞRETİM OKULU
CANKAYA	119593	50 YIL LİSESİ
CANKAYA	224462	AHMET BAHADIR İLHAN İLKÖĞRETİM OKULU
CANKAYA	758176	AHMET BARINDIR İLKÖĞRETİM OKULU
CANKAYA	304780	AHMET HAŞİM İLKÖĞRETİM OKULU
CANKAYA	314675	AHMET VEFİK PAŞA İLKÖĞRETİM OKULU
CANKAYA	288288	AHMET YESEVİ İLKÖĞRETİM OKULU
CANKAYA	119485	AKDERE İLKÖĞRETİM OKULU
CANKAYA	070640	AKDERE TİCARET MESLEK LİSESİ

Sistemde kayıtlı olan okulların bilgilerine birçok şekillerde ulaşmak mümkündür. Yukarıdaki ekranda bu yöntemlerden ilçe bazında olan tarama kullanılmış ve seçilen ilçede bulunan tüm okullar listelenmiştir. Bu noktadan sonra bulunan veya aranan okula ulaşıldığında sadece ekranda görüntülenen satırın üzerinde seçim yapmak yeterli olacaktır.

KURUM GENEL BİLGİ GİRİŞİ

Kurum Bilgi Formu

İlçe **CANKAYA** Kurum Kodu **304780** Eât. Bölgesi **9 NOLU EGT.BOLG**

Kurum Adı **AHMET HAŞİM İLKÖĞRETİM OKULU**

Genel **Şube / Öğrenci** Norm - Kadro Norm-Kadro İsimlendirme Diğer Personel

Adres **HÜRRİYET CAD.84/ DİKMEN ANKARA**

Tel. **4812717** Fax **4796974** Depo Okul Koordinatör Okul

Saymanlık Kodu **0** Bağlı olduğu Depo Okul (Kod) **0** Koordinatör Okul (kod) **119759**

Kurum Türü **İlköğretim Okulu** Resmi Okul Özel Okul

Yönetici Kadro

MEVCUT		
MD	Bşy	Yrd
<input type="text" value="1"/>	<input type="text" value="1"/>	<input type="text" value="3"/>

NORM		
MD	Bşy	Yrd
<input type="text" value="1"/>	<input type="text" value="1"/>	<input type="text" value="3"/>

Okul yeri **İL** Nüfusu

Öğretim durumu **İKİLİ** Derslik Sayısı

Döner sermayesi **YOK** İlköğretim Okulu ve Lise birlikte **HAYIR**

Yatılı pansiyon **YOK** Bünyesinde Anaokulu var **EVET**

Birleştirilmiş sınıf **YOK** Okulun Isıtılma Şekli **Doğalgaz**

Tam gün Tam yıl **YOK** Merkeze Uzaklık

Taşınmalı durumu **YOK** 1 - 5 6 - 8

Bu ekran yardımıyla seçimi yapılmış olan okul ile ilgili olarak tüm bilgilerin girişi yapılabilmektedir. Okul bina bilgileri, öğrenci sayıları, öğretmen durumları, öğretmenlerin fazla olup olmadıkları, yönetici bilgileri gibi okulu ilgilendiren tüm bilgilerin girişinin ve Ek-1, Ek-2 gibi tüm listelerin alınabilmesi mümkün olmaktadır. Bu listelere birer örnek Listeler bölümünde verilmiştir.

ATAMA İŞLEMLERİ

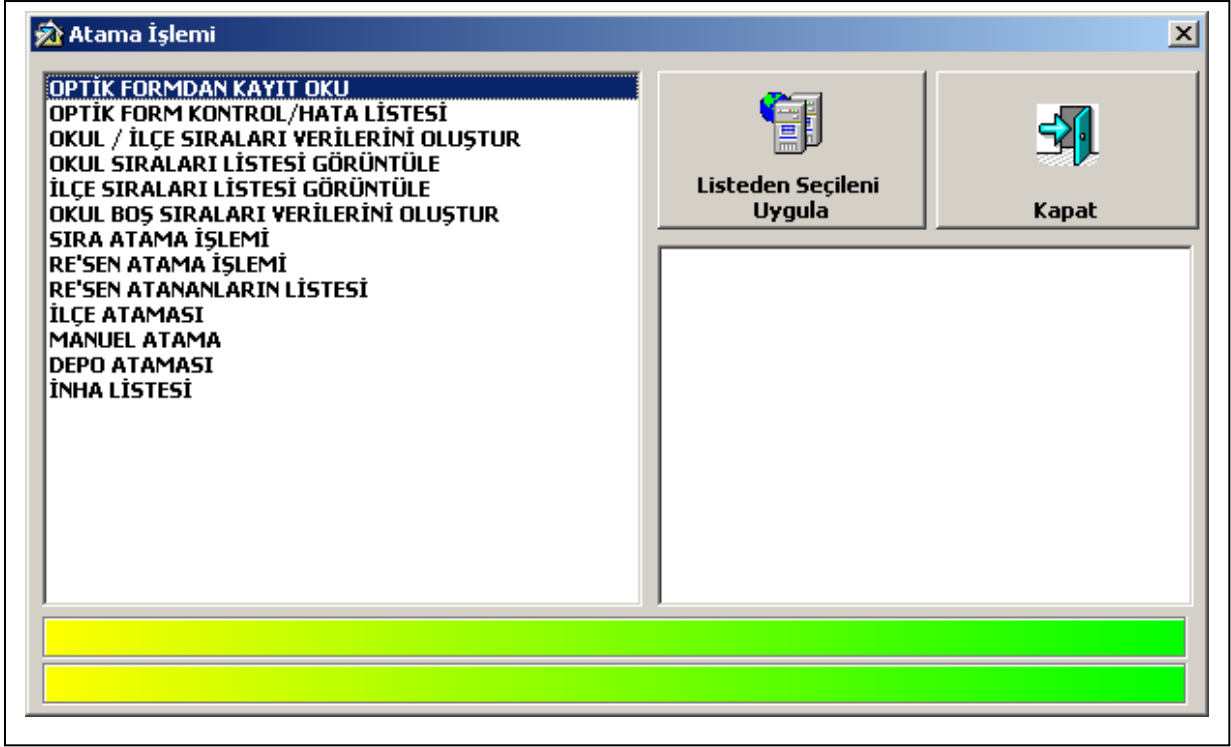

Tayin istekleri girilmiş olan öğretmenlerin tüm atama işlemleri bu ekran yardımı ile yapılabilmektedir. Sistem atamalar sırasında önceden tanımlanmış olan senoryalar yardımı ile atama işlemlerini gerçekleştirmektedir. Dolayısı ile atama işlemi her defasında bir kişi olarak değil toplu olarak yapılmakta ve ataması gerçekleştirilecek olan tüm öğretmenlerin atamaları bir kerede tamamlanmaktadır. Seçeneklerdeki tüm işlemler birden fazla kere çalıştırılabilmektedir. Atanan öğretmenlerin inha listeleri sistem tarafından oluşturulmakta ve bu listeler üzerinden de tüm atama kararnameleeri basılabilmektedir. Bu listelere örnekler Listeler bölümünde verilmiştir.

İNHA İŞLEMLERİ

İnha İşlemleri

F1-Yardım F5-Onayla F6-O.Kaldır F10-M.Geri Al F8-Yenile F3-İptal F4-Kaydet F7-Yazdır F9-Krn. Yaz Esc-Kapat

Seçenekler Rapor Başlığı İmza Sayfası Atama Kararnamesi

İnha No: 0001 Mebis No: Adı Soyadı: Gör. İl/İlçe: --Seçiniz-- Atandığı İl/İlçe: --Seçiniz-- Gör. Kurum: Atandığı Kurum:

SIRA	MEBSİS NO	ADI ve SOYADI	BRANŞI	GÖREV YAPTIĞI OKUL	TAYİN ŞEKLİ	ATANDIĞI OKUL İSM
001	9887		Resim İş	ULUGBEY İLKÖĞRETİM OKULU	Sıra Ataması	ABDULLAH TOKUR İ
002	612		Sınıf Öğretmenliği	KARACAKAYA İLKÖĞRETİM OKULU	Sıra Ataması	ABDULLAH TOKUR İ
003	56		Sınıf Öğretmenliği	KARACAKAYA İLKÖĞRETİM OKULU	Sıra Ataması	Sınıf Öğretmenliği ---
004	030		Fizik/Fen Bilgisi	KALABA LİSESİ	Sıra Ataması	ALTINDAĞ ANKARA
005	889		Matematik	ANKARA/KECIOREN	Sıra Ataması	Fizik/Fen Bilgisi --- Al
006	959		Fizik/Fen Bilgisi	SOLFASOL İLKÖĞRETİM OKULU	Sıra Ataması	ALTINDAĞ ANKARA
007	276		Türk Dili ve Edeb./Türk	HACI BAYRAM İMAM HATİP LİSESİ	Sıra Ataması	Matematik --- ANKAF
008	050		Matematik	ANKARA/ALTINDAG	Sıra Ataması	Matematik --- ANKAF
009	889		Matematik	ANKARA/ALTINDAG	Sıra Ataması	Matematik --- ANKAF
010	8623		Coğrafya/Milli Coğrafya	MAMAK İMAM HATİP LİSESİ	Sıra Ataması	Matematik --- ANKAF

Ataması gerçekleştirilmiş olan öğretmenlerin onaylanmak üzere Valiliğe yollanacak olan listeleri tüm atama işlemlerinin sonucunda oluşturulmaktadır. Bu listelerin basımı sırasında tüm imza listeleride birlikte basılmaktadır. Ayrıca bu ekran yardımı ile ataması yapılan öğretmenlerin Atama Kararnameleri de basılabilmektedir. Tüm basılı evraklar hiçbir şekilde insan müdahalesi olmadan oluşmakta ve onaya hazır basılı hale gelmektedir.

Bu ekran yardımı ile aynı zamanda da ataması yapılmış olan öğretmenlerin sorgulama işlemleri yani “Kim nereye atandı” sorusuna cevap alınabilmektedir. Gerek öğretmenin MEBSIS numarası yardımı ile gerekse de diğer filtreleme teknikleri ile bilgiye ulaşmak mümkün olmaktadır.

YETKİ İŞLEMLERİ

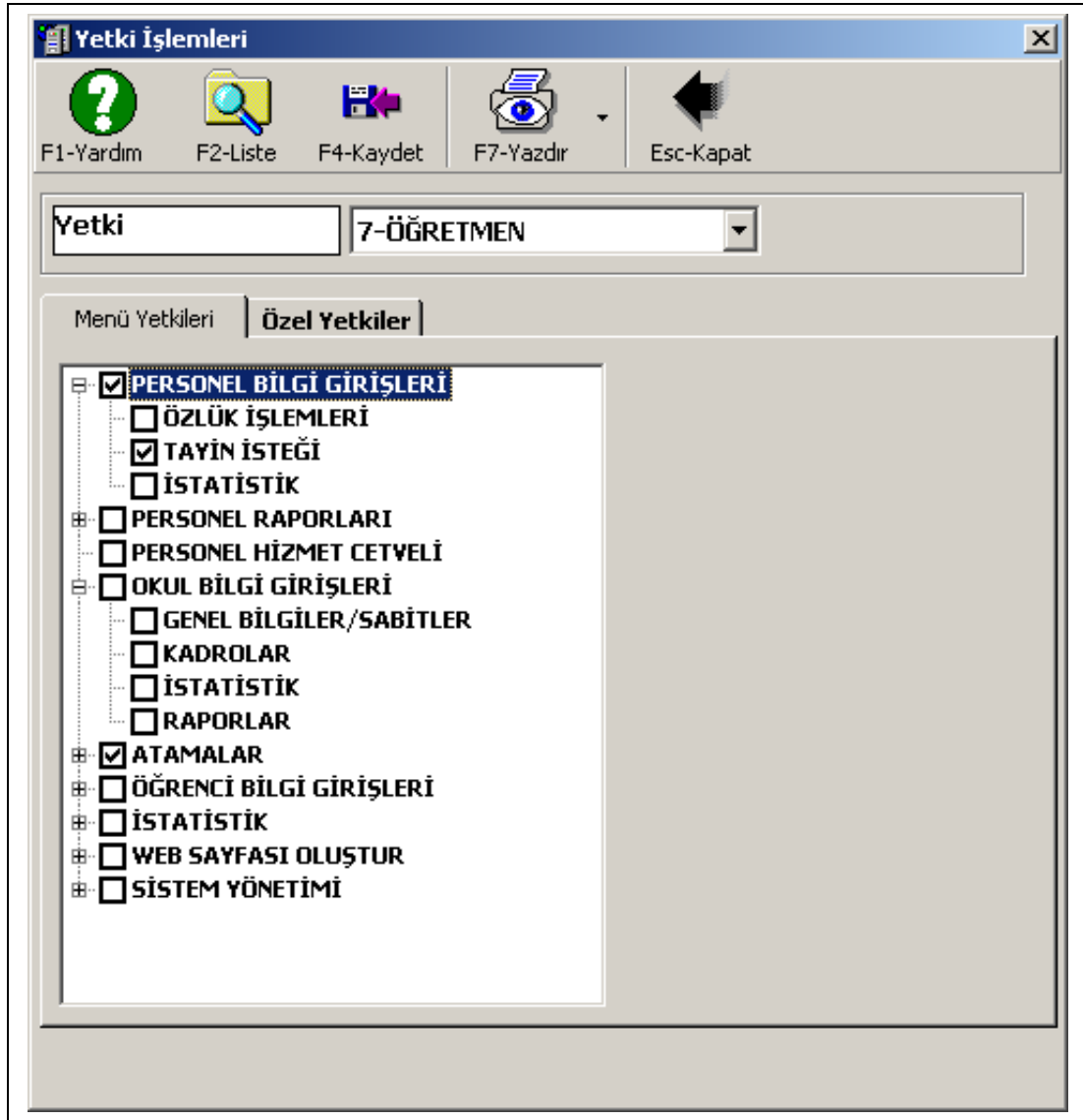

Sistemde tüm kullanıcılara ait yukarıdaki şekilde tanımlanan yetkiler bulunmaktadır. Bu sayede belli grup kullanıcılara belli yetkiler verilebilmektedir. Dolayısı ile kullanıcıların sistemde yetkisi olmayan bölüme girmesi mümkün değildir. Aynı yetki mekanizması internet hizmetleri devreye girdiği zamanda kullanılacak böylece yetkisi olmayan kişilerin ilgisiz bölümlere girerek herkesin ulaşmaması lazım gelen bilgilere ulaşması engellenmiş olacaktır.

Sistem tümüyle parametrik bir yapıya sahiptir. Yetkisi olan kullanıcıların müdahale edebilecekleri binlerce parametre bulunmaktadır. Dolayısı ile sistemin kurulması ve çalışır hale gelmesi sadece bir iki saatlik bir çalışma ile gerçekleştirilebilmektedir.